

LEI Nº 265/2021

COCAL DE TELHA-PI, 26 DE NOVEMBRO DE 2021.

EMENTA: ESTIMA A RECEITA E FIXA A DESPESA DO ORÇAMENTO DO MUNICÍPIO DE COCAL DE TELHA-PI, PARA O EXERCÍCIO FINANCEIRO DE **2.022**.

A PREFEITA MUNICIPAL DE COCAL DE TELHA-PI: USANDO DE SUAS ATRIBUIÇÕES QUE LHE SÃO CONFERIDAS PELA CONSTITUIÇÃO FEDERAL E PELA LEI ORGÂNICA DESTE MUNICÍPIO, FAZ SABER QUE A CÂMARA DE VEREADORES APROVOU E EU SANCIONO A SEGUINTE LEI:

DO ORÇAMENTO DO MUNICÍPIO

ART. 1º- ESTA LEI ESTIMA A RECEITA E FIXA A DESPESA DO MUNICÍPIO DE COCAL DE TELHA-PI PARA O EXERCÍCIO FINANCEIRO DE 2.022, EM **R\$ 21.718.222,00 (VINTE E UM MILHÕES, SETECENTOS E DEZOITO MIL DUZENTOS E VINTE E DOIS REAIS)**, NOS TERMOS DO ART. 165, § 5º, DA CONSTITUIÇÃO FEDERAL, DA LEI COMPLEMENTAR Nº 101 E DA LEI DE DIRETRIZES ORÇAMENTÁRIAS PARA O EXERCÍCIO DE 2.022.

- I. O ORÇAMENTO FISCAL REFERENTE AO PODER EXECUTIVO E O PODER LEGISLATIVO DO MUNICÍPIO, SEUS FUNDOS, ÓRGÃOS E ENTIDADES DA ADMINISTRAÇÃO DIRETA E INDIRETA, INCLUSIVE FUNDAÇÕES MANTIDAS E INSTITUÍDAS PELO PODER PÚBLICO NO VALOR DE **R\$ R\$ 15.584,362,00 (QUINZE MILHÕES, QUINHENTOS E OITENTA E QUATRO MIL TREZENTOS E SESSENTA E DOIS REAIS).**
- II. O ORÇAMENTO DA SEGURIDADE SOCIAL, ABRANGENDO TODAS AS ENTIDADES E ÓRGÃOS A ELA VINCULADOS, DA ADMINISTRAÇÃO DIRETA E INDIRETA, BEM COMO OS FUNDOS E FUNDAÇÕES INSTITUÍDOS E MANTIDOS PELO PODER PÚBLICO NO VALOR DE **R\$ 6.133.860,00 (SEIS MILHÕES, CENTO E TRINTA E TRÊS MIL OITOCENTO E SESSENTA REAIS).**

ART. 2º - INTEGRAM A LEI DO ORÇAMENTO SEGUNDO O ART. 2º § 1º DA LEI Nº 4.320 DE 17 DE MARÇO DE 1.964, OS SEGUINTE ANEXOS:

- I. SUMÁRIO GERAL DA RECEITA POR FONTES E DA DESPESA POR FUNÇÕES DO GOVERNO;

- II. QUADRO DEMONSTRATIVO DA RECEITA E DA DESPESA SEGUNDO AS CATEGORIAS ECONÔMICAS, NA FORMA DO ANEXO I;
- III. QUADRO DISCRIMINATIVO DA RECEITA POR FONTES E RESPECTIVA LEGISLAÇÃO;
- IV. QUADRO DAS DOTAÇÕES POR ÓRGÃOS DO GOVERNO E DA ADMINISTRAÇÃO.
- V. NATUREZA DA DESPESA - CONSOLIDAÇÃO GERAL
- VI. NATUREZA DA DESPESA POR ORGÃO
- VII. NATUREZA DA DESPESA POR ORGÃO E UNIDADE
- VIII. PROGRAMA DE TRABALHO
- IX. PROGRAMA DE TRABALHO DO GOVERNO, DEMONSTRATIVO DE FUNÇÕES, SUBFUNÇÕES E PROGRAMAS POR PROJETOS.
- X. DESPESA POR FUNÇÃO, SUBFUNÇÃO E PROGRAMAS CONFORME O VÍNCULO COM OS RECURSOS.
- XI. DEMONSTRATIVO DAS DESPESAS POR ORGÃO E FUNÇÕES DE GOVERNO
- XII. ORÇAMENTO DOS FUNDOS ESPECIAIS

ALÉM DESTAS:

- SEGURIDADE SOCIAL
- ANÁLISE DE APLICAÇÃO NO ENSINO
- ANÁLISE DA SAÚDE
- QDD (QUADRO DE DETALHAMENTO DA DESPESA)
- RECEITA CORRENTE LÍQUIDA - GASTOS COM PESSOAL
- DESPESA ORÇADA POR FUNÇÃO – GRÁFICO
- DESPESA ORÇADA POR GRUPO – GRÁFICO
- RECEITA PREVISTA - GRÁFICO
- CRONOGRAMA DE EXECUÇÃO MENSAL DE DESEMBOLSO
- PREVISÃO DE ARRECADAÇÃO DAS RECEITAS MUNICIPAIS
- CRONOGRAMA MENSAL DE TRANSFERÊNCIAS FINANCEIRAS

CAPÍTULO I
DOS ORÇAMENTOS, FISCAL E DA SEGURIDADE SOCIAL.
SEÇÃO I

**ESTIMATIVA
DA RECEITA**

ART. 3º - A RECEITA TOTAL É ESTIMADA EM R\$ 21.718.222,00 (VINTE E UM MILHÕES, SETECENTOS E DEZOITO MIL DUZENTOS E VINTE E DOIS REAIS) E SERÃO REALIZADAS MEDIANTE A ARRECADAÇÃO DE TRIBUTOS, OUTRAS RECEITAS CORRENTES E DE CAPITAL, NA FORMA DA LEGISLAÇÃO EM VIGOR, DISCRIMINADA NO QUADRO ANEXO COM OS SEGUINTE DESDOBRAMENTOS:

RECEITAS CORRENTES	R\$	21.817.345,00
IMPOSTOS, TAXAS E CONTRIB DE MELHORIAS.	R\$	684.870,00
CONTRIBUIÇÕES	R\$	222.000,00
RECEITA PATRIMONIAL	R\$	33.300,00
RECEITA DE SERVIÇOS	R\$	11.100,00
TRANSFERÊNCIAS CORRENTES	R\$	20.864.965,00
OUTRAS RECEITAS CORRENTES	R\$	1.110,00
(-) DEDUÇÕES DE RECEITAS	R\$	-1.909.755,00
RECEITAS DE CAPITAL	R\$	1.810.632,00
TRANSFERÊNCIAS DE CAPITAL	R\$	1.810.632,00
TOTAL DA RECEITA	R\$	21.718.222,00

**SEÇÃO II
DA FIXAÇÃO DA DESPESA**

ART. 4º - O VALOR TOTAL DA FIXAÇÃO DA DESPESA É IGUAL AO DA PREVISÃO DA RECEITA, CUMPRINDO ASSIM, O PRINCÍPIO DO EQUILÍBRIO ORÇAMENTÁRIO, A QUAL SERÁ REALIZADA SEGUNDO À APRESENTAÇÃO DOS ANEXOS INTEGRANTES DESTA LEI, OBEDECENDO À CLASSIFICAÇÃO INSTITUCIONAL, FUNCIONAL-PROGRAMÁTICA, DISTRIBUÍDAS DA SEGUINTE MANEIRA:

I - DESPESA POR CLASSIFICAÇÃO INSTITUCIONAL

UNIDADE	NOMENCLATURA	R\$	VALOR
010100	CÂMARA MUNICIPAL DE COCAL DE TELHA-PI	R\$	821.955,00
020100	SECRETARIA MUNICIPAL DE FINANÇAS	R\$	1.148.040,00
020200	SECRETARIA DE ADMINISTRAÇÃO E PLANEJAMENTO	R\$	2.549.115,00
020300	SECRETARIA MUNICIPAL DE ESPORTE E LAZER	R\$	29.970,00
020400	SECRETARIA MUNICIPAL DE INFRAESTRUTURA	R\$	2.609.055,00
021200	SECRETARIA MUNICIPAL DE CULTURA	R\$	197.802,00
020500	SECRETARIA MUNICIPAL DE EDUCAÇÃO	R\$	1.903.905,00
020800	SECRETARIA MUNICIPAL DE AGRICULTURA	R\$	274.170,00
020600	FUNDO DE MANUT E DESENV DA EDUCACAO BASICA - FUNDEF	R\$	6.078.100,00
020700	SECRETARIA MUNICIPAL DE SAUDE	R\$	108.780,00
020900	FUNDO MUNICIPAL DE SAUDE	R\$	5.026.080,00
021000	SECRETARIA MUNICIPAL DE AÇÃO SOCIAL E CIDADANIA	R\$	273.060,00
021100	FUNDO MUNICIPAL DE ASSISTENCIA SOCIAL	R\$	698.190,00
	T O T A L	R\$	21.718.222,00

II - DESPESA POR FUNÇÃO DE GOVERNO

01 – LEGISLATIVA	R\$	821.955,00
04 – ADMINISTRAÇÃO	R\$	3.007.845,00
08 – ASSISTENCIA SOCIAL	R\$	971.250,00
10 – SAUDE	R\$	5.162.610,00
11 – TRABALHO	R\$	9.990,00
12 – EDUCAÇÃO	R\$	7.982.005,00
13 – CULTURA	R\$	197.802,00

15 – URBANISMO	R\$	2.167.275,00
16 – HABITACAO	R\$	33.300,00
17 – SANEAMENTO	R\$	111.000,00
18 – GESTAO AMBIENTAL	R\$	248.640,00
20 – AGRICULTURA	R\$	202.020,00
26 – TRANSPORTE	R\$	11.100,00
27 – DESPORTO E LAZER	R\$	41.070,00
28 – ENCARGOS ESPECIAIS	R\$	581.640,00
99 – RESERVA DE CONTINGÊNCIA	R\$	168.720,00
TOTAL DA DESPESA	R\$	21.718.222,00

ART. 5º - EM CONFORMIDADE COM A LEI DE RESPONSABILIDADE FISCAL - LRF FOI DESTINADO PARA RESERVA DE CONTINGÊNCIA O VALOR DE R\$ 168.720,00 (CENTO E SESENTA E OITO MIL SETECENTOS E VINTE REAIS) QUE CORRESPONDE AO PERCENTUAL DE 0,85% DA RECEITA CORRENTE LÍQUIDA AS QUAIS SERÃO DESTINADOS AO ATENDIMENTO DOS PASSIVOS CONTINGENTES, INTERPERES, OUTROS RISCOS E EVENTOS FISCAIS IMPREVISTOS.

ART. 6º - NA HIPÓTESE DE NÃO UTILIZAÇÃO DA RESERVA DE CONTINGÊNCIA NOS FINS PREVISTO NO ART. 5º, INCISO III, ALÍNEA “B” DA LEI COMPLEMENTAR FEDERAL Nº 101, DE 04 DE MAIO DE 2000, ATÉ 31 DE AGOSTO DE 2.022, A DOTAÇÃO CORRESPONDENTE PODERÁ SER ANULADA PARA ABERTURA DE CRÉDITOS ADICIONAIS.

CAPÍTULO II

DAS AUTORIZAÇÕES DO PODER EXECUTIVO

ART. 7º - FICA O PODER EXECUTIVO AUTORIZADO, DURANTE O EXERCÍCIO DE 2.022:

I. ABRIR CRÉDITOS ADICIONAIS SUPLEMENTARES COM RECURSOS PROVENIENTES DE SUPERÁVIT FINANCEIRO, EXCESSO DE ARRECADAÇÃO NOS TERMO DO ARTIGO 43, § 1º, I, DA LEI FEDERAL Nº 4.320, DE 17 DE MARÇO DE 1.964.

II. ABRIR CREDITOS ADICIONAIS SUPLEMENTARES ATÉ O LIMITE DE 40%, (QUARENTA POR CENTO) DO TOTAL DA DESPESA FIXADAS NA PRESENTE LEI, COM RECURSOS RESULTANTE DE ANULAÇÃO PARCIAL OU TOTAL DE DOTAÇÕES, OBSERVANDO O DISPOSTO NO ART. 43, § 1º, INCISO III, DA LEI FEDERAL Nº 4.320, DE 17 DE MARÇO DE 1964.

III. ABRIR CREDITOS ADICIONAIS SUPLEMENTARES COM RECURSOS FINANCEIROS ARRECADADOS E NÃO PREVISTOS NA PRESENTE LEI, PROVENIENTES DE CONVÊNIOS, CONTRATOS, REPASSES, TRANSFERÊNCIAS OU CONGÊNERES, ATÉ O LIMITE DOS VALORES ARRECADADOS.

IV. TRANSPOR, REMANEJAR OU TRANSFERIR RECURSOS DE UMA CATEGORIA DE PROGRAMAÇÃO PARA OUTRA OU DE UM ÓRGÃO PARA OUTRO ÓRGÃO.

V. REALIZAR OPERAÇÕES DE CRÉDITO POR ATÉ O LIMITE DE 10% DO TOTAL DAS RECEITAS CORRENTES.

ART. 8º - FICA EXCLUÍDO DO LIMITE FIXADO NO INCISO II, DO ART. 7º DESTA LEI, OS CREDITOS ADICIONAIS SUPLEMENTARES PARA:

I- DESTINADOS A SUPRIR INSUFICIÊNCIA NO ATENDIMENTO DE DESPESAS DOS GRUPOS:

- a) PESSOAL E ENCARGOS SOCIAIS,
- b) CUMPRIMENTO DE SENTENÇA JUDICIAL,
- c) SERVIÇOS DA DÍVIDA PÚBLICA.
- d) DESPESAS DE EXERCÍCIO ANTERIORES

II- DESTINADOS A SUPRIR INSUFICIÊNCIA NO ATENDIMENTO DE DESPESA POR FUNÇÃO:

- a) SAÚDE,
- b) ASSISTÊNCIA.
- c) PREVIDÊNCIA,
- d) OS RELACIONADOS À MANUTENÇÃO E DESENVOLVIMENTO DO ENSINO, A FIM DE CUMPRIR OS ART. 198 E 212 DA CONSTITUIÇÃO FEDERAL.

ART. 9º - PARA EFEITO DA EXECUÇÃO ORÇAMENTÁRIA, A DISCRIMINAÇÃO E INCLUSÃO DOS ELEMENTOS EM CADA GRUPO DE DESPESAS DAS ATIVIDADES E PROJETOS CONSTANTES NA PRESENTE LEI E DE CRÉDITOS ADICIONAIS SUPLEMENTARES, SERÃO EFETUADAS MEDIANTE REGISTRO CONTÁBIL DIRETAMENTE NO SISTEMA INFORMATIZADO DE EXECUÇÃO FINANCEIRO E DO ORÇAMENTO.

CAPÍTULO III

DAS DISPOSIÇÕES FINAIS

ART. 10 - O PODER EXECUTIVO NO INTERESSE DA ADMINISTRAÇÃO FARÁ CUMPRIR O QUE DETERMINA OS OBJETIVOS E METAS PARA AS DESPESAS DE CAPITAL E AS DECORRENTES DELAS, ELENCADAS NO PLANO PLURIANUAL, ALÉM DE TORNAR EFETIVO O QUE DETERMINA A LEI DE DIRETRIZES ORÇAMENTÁRIAS PARA O EXERCÍCIO FINANCEIRO DE 2.022.

ART. 11 - ESTA LEI ENTRARÁ EM VIGOR NO DIA PRIMEIRO DE JANEIRO DE 2.022, REVOGADAS AS DISPOSIÇÕES EM CONTRÁRIO.

Gabinete da Prefeita de Cocal de Telha (PI), 26 de Novembro de 2021.



KARYNE ARAGÃO CANSANÇÃO
Prefeita Municipal

Numerada e publicada a presente Lei aos 26 (vinte e seis) dias do mês de novembro do ano de dois mil e vinte e um (2021).



RODRIGO ANTONIO BONA IBIAPINA
Secretário Municipal de Administração e Planejamento

PREFEITURA MUNICIPAL DE COCAL DE TELHA

RUA FRANCISCO ALVES MENDES, 149 - CENTRO - CNPJ:01612574/0001-83

Orçamento Programa - Exercício de 2022

RECEITA CORRENTE LIQUIDA - LC 101, ART. 2, Inciso IV

Quadro 20

Page 1

Lei: 256, Data: 30/11/2020

Código	Especificação	Previsão
1000.00.0.0.0	RECEITAS CORRENTES	
1100.00.0.0.0	IMPOSTOS, TAXAS E CONTRIBUIÇÕES DE MELHORIA	684.870,00
1200.00.0.0.0	CONTRIBUIÇÕES	222.000,00
1300.00.0.0.0	RECEITA PATRIMONIAL	33.300,00
1600.00.0.0.0	RECEITA DE SERVIÇOS	11.100,00
1700.00.0.0.0	TRANSFERÊNCIAS CORRENTES	20.864.965,00
1900.00.0.0.0	OUTRAS RECEITAS CORRENTES	1.110,00
9500.00.0.0.0	(R) DEDUÇÕES DO FUNDEB	-1.909.755,00
	TOTAL	19.907.590,00

Percentual de Gastos com Pessoal**Legislativo***Despesa com Pessoal* 517.260,00

Despesa Líquida: 517.260,00

Percentual Aplicado: 2,60 %

Executivo*Despesa com Pessoal* 10.486.525,00**Deduções**

Categoria	Tipo	Valor	Descrição da Dedução
3.1.90.91.00	NV	11.100,00	SENTENÇAS JUDICIAIS
3.1.90.92.00	NV	15.540,00	DESPESAS DE EXERCÍCIOS ANTERIORES
3.1.90.94.00	NV	2.220,00	INDENIZAÇÕES E RESTITUIÇÕES TRABALHISTAS

Total Deduções 28.860,00

Despesa Líquida: 10.457.665,00

Percentual Aplicado: 52,53 %

PREFEITURA MUNICIPAL DE COCAL DE TELHA

RUA FRANCISCO ALVES MENDES, 149 - CENTRO - CNPJ:01612574/0001-83

Orçamento Programa - Exercício de 2022

RECEITA CORRENTE LIQUIDA - LC 101, ART. 2, Inciso IV

Quadro 20

Page 2

Lei: 256, Data: 30/11/2020

Código	Especificação	Previsão
KARYNE ARAGAO CANSANCAO:985 91762304	Assinado de forma digital por KARYNE ARAGAO CANSANCAO:98591762304 DN: c=BR, o=ICP-Brasil, ou=AC SOLUTTI Multipla v5, ou=2093713000162, ou=Presencial, ou=Certificado PF A1, cn=KARYNE ARAGAO CANSANCAO:98591762304	Assinado de forma digital por MARVIO MARCONI DE SIQUEIRA NUNES:72674350334 DN: c=BR, o=ICP-Brasil, ou=AC SOLUTTI Multipla v5, ou=2093713000162, ou=Presencial, ou=Certificado PF A1, cn=MARVIO MARCONI DE SIQUEIRA NUNES:72674350334 DiaB01: 2021.10.08 09:55:54 -03'00'
KARYNE ARAGÃO CANSANÇÃO PREFEITA 985.917.623-04	 LEANDRO ÍTALO BARBOSA DE MEDEIROS SEC. DE FINANÇAS 050.628.333-02	MARVIO MARCONI DE SIQUEIRA NUNES:72674350334 CONPLAN CRC 145/O CONTABILIDADE 726.743.503-34

PREFEITURA MUNICIPAL DE COCAL DE TELHA

RUA FRANCISCO ALVES MENDES, 149 - CENTRO - CNPJ:01612574/0001-83

Orçamento Programa - Exercício de 2022

Anexo 01

DEMONSTRATIVO DA RECEITA E DESPESA SEGUNDO AS CATEGORIAS ECONOMICAS

(Inc.II, §1º, Art.2º)

Page 1

Lei: 256, Data: 30/11/2020

RECEITA	R\$	R\$
RECEITAS CORRENTES		
IMPOSTOS, TAXAS E CONTRIBUIÇÕES DE MELHORIA	684.870,00	
CONTRIBUIÇÕES	222.000,00	
RECEITA PATRIMONIAL	33.300,00	
RECEITA DE SERVIÇOS	11.100,00	
TRANSFERÊNCIAS CORRENTES	20.864.965,00	
OUTRAS RECEITAS CORRENTES	1.110,00	
(R) DEDUÇÕES DO FUNDEB	-1.909.755,00	
SUB TOTAL		19.907.590,00
TOTAL		19.907.590,00
SUPERAVIT DO ORCAMENTO CORRENTE		1.893.533,00
RECEITAS DE CAPITAL		
ALIENAÇÃO DE BENS	22.200,00	
TRANSFERÊNCIAS DE CAPITAL	1.788.432,00	
SUB TOTAL		1.810.632,00
TOTAL		3.704.165,00

RESUMO

RECEITAS CORRENTES	21.817.345,00
DEDUÇÕES DA RECEITA CORRENTE	-1.909.755,00
RECEITAS DE CAPITAL	1.810.632,00
TOTAL DE RECEITAS	21.718.222,00
TOTAL	21.718.222,00

DESPESA	R\$	R\$
DESPESAS CORRENTES		
PESSOAL E ENCARGOS SOCIAIS	11.003.785,00	
JUROS E ENCARGOS DA DÍVIDA	24.420,00	
OUTRAS DESPESAS CORRENTES	6.985.852,00	
SUB TOTAL		18.014.057,00
SUPERAVIT DO ORCAMENTO CORRENTE		1.893.533,00
TOTAL		19.907.590,00
DESPESAS DE CAPITAL		
INVESTIMENTOS	3.146.945,00	
AMORTIZAÇÃO DA DÍVIDA	388.500,00	
SUB TOTAL		3.535.445,00
RESERVA DE CONTINGENCIA		168.720,00
TOTAL		3.704.165,00

RESUMO

DESPESAS CORRENTES	18.014.057,00
DESPESAS DE CAPITAL	3.535.445,00
RESERVA DE CONTINGÊNCIA	168.720,00
TOTAL DE DESPESA	21.718.222,00
TOTAL	21.718.222,00

PREFEITURA MUNICIPAL DE COCAL DE TELHA

RUA FRANCISCO ALVES MENDES, 149 - CENTRO - CNPJ:01612574/0001-83
Orçamento Programa - Exercício de 2022

Anexo 01

DEMONSTRATIVO DA RECEITA E DESPESA SEGUNDO AS CATEGORIAS ECONOMICAS

(Inc.II, §1º, Art.2º)

Page 2

Lei: 256, Data: 30/11/2020

**KARYNE
ARAGAO
CANSANCAO:
98591762304**

Assinado de forma digital por
KARYNE ARAGAO
CANSANCAO:98591762304
DN: c=BR, o=ICP-Brasil, ou=AC
SOLUTI Multipla v5,
ou=20937130000162,
ou=Presencial, ou=Certificado PF
A1, cn=KARYNE ARAGAO
CANSANCAO:98591762304
Dados: 2021.10.08 10:04:04 -03'00'

**KARYNE ARAGÃO CANSANÇÃO
PREFEITA
985.917.623-04**

**LEANDRO ÍTALO BARBOSA DE MEDEIROS
SEC. DE FINANÇAS
050.628.333-02**

**MARVIO MARCONI
DE SIQUEIRA
NUNES:726743503
34**

Assinado de forma digital por MARVIO
MARCONI DE SIQUEIRA
NUNES:72674350334
DN: c=BR, o=ICP-Brasil, ou=AC SOLUTI
Multipla v5, ou=20937130000162,
ou=Presencial, ou=Certificado PF A1,
cn=MARVIO MARCONI DE SIQUEIRA
NUNES:72674350334
Dados: 2021.10.08 10:05:23 -03'00'

**CONPLAN CRC 145/O
CONTABILIDADE
726.743.503-34**

PREFEITURA MUNICIPAL DE COCAL DE TELHA

RUA FRANCISCO ALVES MENDES, 149 - CENTRO - CNPJ:01612574/0001-83

Anexo 02

Page 1

Orçamento Programa - Exercício de 2022

RECEITAS SEGUNDO AS CATEGORIAS ECONOMICAS

Lei: 256, Data: 30/11/2020

Código	Especificação	F.R.	Desdobramento	SubCategoria Fonte	Categoria Econômica
1000.00.0.0	RECEITAS CORRENTES	0.000.000			21.817.345,00
1100.00.0.0	IMPOSTOS, TAXAS E CONTRIBUIÇÕES DE MELHORIA	0.000.000		684.870,00	
1110.00.0.0	IMPOSTOS	0.000.000		566.100,00	
1112.00.0.0	IMPOSTOS SOBRE O PATRIMÔNIO	0.000.000	66.600,00		
1112.50.0.0	IMPOSTO SOBRE A PROPRIEDADE PREDIAL E TERRITORIAL URBANA	0.000.000	55.500,00		
1112.50.0.1	IMPOSTO SOBRE A PROPRIEDADE PREDIAL E TERRITORIAL URBANA - P	1.500.00	55.500,00		
1112.53.0.0	IMPOSTOS SOBRE TRANSMISSÃO "INTER VIVOS" DE BENS IMÓVEIS E D	0.000.000	11.100,00		
1112.53.0.1	IMPOSTOS SOBRE TRANSMISSÃO "INTER VIVOS" DE BENS IMÓVEIS E D	1.500.00	11.100,00		
1113.00.0.0	IMPOSTOS SOBRE A RENDA E PROVENTOS DE QUALQUER NATUREZA	0.000.000	333.000,00		
1113.03.0.0	IMPOSTO SOBRE A RENDA - RETIDO NA FONTE	0.000.000	333.000,00		
1113.03.1.0	IMPOSTO SOBRE A RENDA - RETIDO NA FONTE - TRABALHO	0.000.000	333.000,00		
1113.03.1.1	IMPOSTO SOBRE A RENDA - RETIDO NA FONTE - TRABALHO - PRINCIP	1.500.00	333.000,00		
1114.00.0.0	IMPOSTOS SOBRE A PRODUÇÃO E CIRCULAÇÃO DE MERCADORIAS E SERV	0.000.000	166.500,00		
1114.51.0.0	IMPOSTOS SOBRE SERVIÇOS	0.000.000	166.500,00		
1114.51.1.0	IMPOSTO SOBRE SERVIÇOS DE QUALQUER NATUREZA - ISSQN	0.000.000	166.500,00		
1114.51.1.1	IMPOSTO SOBRE SERVIÇOS DE QUALQUER NATUREZA - ISSQN - PRINCI	1.500.00	166.500,00		
1120.00.0.0	TAXAS	0.000.000		118.770,00	
1121.00.0.0	TAXAS PELO EXERCÍCIO DO PODER DE POLÍCIA	0.000.000	7.770,00		
1121.01.0.0	TAXAS DE INSPEÇÃO, CONTROLE E FISCALIZAÇÃO	0.000.000	7.770,00		
1121.01.0.1	TAXAS DE INSPEÇÃO, CONTROLE E FISCALIZAÇÃO - PRINCIPAL	1.500.00	7.770,00		
1122.00.0.0	TAXAS PELA PRESTAÇÃO DE SERVIÇOS	0.000.000	111.000,00		
1122.01.0.0	TAXAS PELA PRESTAÇÃO DE SERVIÇOS EM GERAL	0.000.000	111.000,00		
1122.01.0.1	TAXAS PELA PRESTAÇÃO DE SERVIÇOS EM GERAL - PRINCIPAL	1.500.00	111.000,00		
1200.00.0.0	CONTRIBUIÇÕES	0.000.000		222.000,00	
1240.00.0.0	CONTRIBUIÇÃO PARA O CUSTEIO DO SERVIÇO DE ILUMINAÇÃO PÚBLICA	0.000.000		222.000,00	
1241.00.0.0	CONTRIBUIÇÃO PARA O CUSTEIO DO SERVIÇO DE ILUMINAÇÃO PÚBLICA	0.000.000	222.000,00		
1241.50.0.0	CONTRIBUIÇÃO PARA O CUSTEIO DO SERVIÇO DE ILUMINAÇÃO PÚBLICA	0.000.000	222.000,00		
1241.50.0.1	CONTRIBUIÇÃO PARA O CUSTEIO DO SERVIÇO DE ILUMINAÇÃO PÚBLICA	1.751.05	222.000,00		
1300.00.0.0	RECEITA PATRIMONIAL	0.000.000		33.300,00	
1320.00.0.0	VALORES MOBILIÁRIOS	0.000.000		33.300,00	
1321.00.0.0	JUROS E CORREÇÕES MONETÁRIAS	0.000.000	33.300,00		
1321.01.0.0	REMUNERAÇÃO DE DEPÓSITOS BANCÁRIOS	0.000.000	33.300,00		
1321.01.0.1	REMUNERAÇÃO DE DEPÓSITOS BANCÁRIOS - PRINCIPAL	1.500.00	6.105,00		
1321.01.0.1	REMUNERAÇÃO DE DEPÓSITOS BANCÁRIOS - PRINCIPAL	1.540.01	11.100,00		
1321.01.0.1	REMUNERAÇÃO DE DEPÓSITOS BANCÁRIOS - PRINCIPAL	1.551.01	555,00		
1321.01.0.1	REMUNERAÇÃO DE DEPÓSITOS BANCÁRIOS - PRINCIPAL	1.552.01	1.110,00		
1321.01.0.1	REMUNERAÇÃO DE DEPÓSITOS BANCÁRIOS - PRINCIPAL	1.553.01	1.110,00		
1321.01.0.1	REMUNERAÇÃO DE DEPÓSITOS BANCÁRIOS - PRINCIPAL	1.569.01	2.220,00		
1321.01.0.1	REMUNERAÇÃO DE DEPÓSITOS BANCÁRIOS - PRINCIPAL	1.600.02	5.550,00		
1321.01.0.1	REMUNERAÇÃO DE DEPÓSITOS BANCÁRIOS - PRINCIPAL	1.601.02	2.220,00		
1321.01.0.1	REMUNERAÇÃO DE DEPÓSITOS BANCÁRIOS - PRINCIPAL	1.660.04	2.220,00		
1321.01.0.1	REMUNERAÇÃO DE DEPÓSITOS BANCÁRIOS - PRINCIPAL	1.706.01	1.110,00		
1600.00.0.0	RECEITA DE SERVIÇOS	0.000.000		11.100,00	
1610.00.0.0	SERVIÇOS ADMINISTRATIVOS E COMERCIAIS GERAIS	0.000.000		11.100,00	
1611.00.0.0	SERVIÇOS ADMINISTRATIVOS E COMERCIAIS GERAIS	0.000.000	11.100,00		
1611.01.0.0	SERVIÇOS ADMINISTRATIVOS E COMERCIAIS GERAIS	0.000.000	11.100,00		
1611.01.0.4	SERVIÇOS ADMINISTRATIVOS E COMERCIAIS GERAIS - DÍVIDA ATIVA	1.500.00	11.100,00		
1700.00.0.0	TRANSFERÊNCIAS CORRENTES	0.000.000		20.864.965,00	
1710.00.0.0	TRANSFERÊNCIAS DA UNIÃO E DE SUAS ENTIDADES	0.000.000		15.316.630,00	
1711.00.0.0	TRANSFERÊNCIAS DECORRENTES DE PARTICIPAÇÃO NA RECEITA DA UNI	0.000.000	9.659.220,00		
1711.51.0.0	COTA-PARTE DO FUNDO DE PARTICIPAÇÃO DOS	0.000.000	9.657.000,00		

PREFEITURA MUNICIPAL DE COCAL DE TELHA

RUA FRANCISCO ALVES MENDES, 149 - CENTRO - CNPJ:01612574/0001-83

Anexo 02

Page 2

Orçamento Programa - Exercício de 2022

RECEITAS SEGUNDO AS CATEGORIAS ECONOMICAS

Lei: 256, Data: 30/11/2020

Código	Especificação	F.R.	Desdobramento	SubCategoria Fonte	Categoria Econômica
1711.51.1.0	MUNICÍPIOS - FPM COTA-PARTE DO FUNDO DE PARTICIPAÇÃO DOS MUNICÍPIOS - COTA ME	0.000.000	8.880.000,00		
1711.51.1.1	COTA-PARTE DO FUNDO DE PARTICIPAÇÃO DOS MUNICÍPIOS - COTA ME	1.500.00	8.880.000,00		
1711.51.2.0	COTA-PARTE DO FUNDO DE PARTICIPAÇÃO DO MUNICÍPIOS - 1% COTA	0.000.000	421.800,00		
1711.51.2.1	COTA-PARTE DO FUNDO DE PARTICIPAÇÃO DO MUNICÍPIOS - 1% COTA	1.500.00	421.800,00		
1711.51.3.0	COTA-PARTE DO FUNDO DE PARTICIPAÇÃO DOS MUNICÍPIOS - 1% COTA	0.000.000	355.200,00		
1711.51.3.1	COTA-PARTE DO FUNDO DE PARTICIPAÇÃO DOS MUNICÍPIOS - 1% COTA	1.500.00	355.200,00		
1711.52.0.0	COTA-PARTE DO IMPOSTO SOBRE A PROPRIEDADE TERRITORIAL RURAL	0.000.000	2.220,00		
1711.52.0.1	COTA-PARTE DO IMPOSTO SOBRE A PROPRIEDADE TERRITORIAL RURAL	1.500.00	2.220,00		
1712.00.0.0	TRANSFERÊNCIAS DAS COMPENSAÇÕES FINANCEIRAS PELA EXPLORAÇÃO	0.000.000	155.400,00		
1712.51.0.0	COTA-PARTE DA COMPENSAÇÃO FINANCEIRA PELA EXPLORAÇÃO DE RECU	0.000.000	11.100,00		
1712.51.0.1	COTA-PARTE DA COMPENSAÇÃO FINANCEIRA PELA EXPLORAÇÃO DE RECU	1.500.00	11.100,00		
1712.52.0.0	COTA-PARTE DA COMPENSAÇÃO FINANCEIRA PELA PRODUÇÃO DE PETRÓL	0.000.000	133.200,00		
1712.52.4.0	COTA-PARTE DO FUNDO ESPECIAL DO PETRÓLEO - FEP	0.000.000	133.200,00		
1712.52.4.1	COTA-PARTE DO FUNDO ESPECIAL DO PETRÓLEO - FEP - PRINCIPAL	1.500.00	133.200,00		
1712.99.0.0	OUTRAS TRANSFERÊNCIAS DECORRENTES DE COMPENSAÇÃO FINANCEIRA	0.000.000	11.100,00		
1712.99.0.1	OUTRAS TRANSFERÊNCIAS DECORRENTES DE COMPENSAÇÃO FINANCEIRA	1.500.00	11.100,00		
1713.00.0.0	TRANSFERÊNCIAS DE RECURSOS DO SISTEMA ÚNICO DE SAÚDE - SUS	0.000.000	2.897.100,00		
1713.50.0.0	TRANSFERÊNCIAS DE RECURSOS DO SISTEMA ÚNICO DE SAÚDE - SUS -	0.000.000	2.897.100,00		
1713.50.1.0	TRANSFERÊNCIAS DE RECURSOS DO BLOCO DE MANUTENÇÃO DAS AÇÕES	0.000.000	1.665.000,00		
1713.50.1.1	TRANSFERÊNCIAS DE RECURSOS DO BLOCO DE MANUTENÇÃO DAS AÇÕES	1.600.02	1.665.000,00		
1713.50.3.0	TRANSFERÊNCIAS DE RECURSOS DO BLOCO DE MANUTENÇÃO DAS AÇÕES	0.000.000	77.700,00		
1713.50.3.1	TRANSFERÊNCIAS DE RECURSOS DO BLOCO DE MANUTENÇÃO DAS AÇÕES	1.600.02	77.700,00		
1713.50.4.0	TRANSFERÊNCIAS DE RECURSOS DO BLOCO DE MANUTENÇÃO DAS AÇÕES	0.000.000	44.400,00		
1713.50.4.1	TRANSFERÊNCIAS DE RECURSOS DO BLOCO DE MANUTENÇÃO DAS AÇÕES	1.600.02	44.400,00		
1713.50.9.0	TRANSFERÊNCIAS DE RECURSOS DO BLOCO DE MANUTENÇÃO DAS AÇÕES	0.000.000	1.110.000,00		
1713.50.9.1	TRANSFERÊNCIAS DE RECURSOS DO BLOCO DE MANUTENÇÃO DAS AÇÕES	1.600.02	1.110.000,00		
1714.00.0.0	TRANSFERÊNCIAS DE RECURSOS DO FUNDO NACIONAL DO DESENVOLVIME	0.000.000	477.300,00		
1714.50.0.0	TRANSFERÊNCIAS DO SALÁRIO-EDUCAÇÃO	0.000.000	127.650,00		
1714.50.0.1	TRANSFERÊNCIAS DO SALÁRIO-EDUCAÇÃO - PRINCIPAL	1.706.01	127.650,00		
1714.51.0.0	TRANSFERÊNCIAS DIRETAS DO FNDE REFERENTES AO PROGRAMA DINHEI	0.000.000	5.550,00		
1714.51.0.1	TRANSFERÊNCIAS DIRETAS DO FNDE REFERENTES AO PROGRAMA DINHEI	1.551.01	5.550,00		
1714.52.0.0	TRANSFERÊNCIAS REFERENTES AO PROGRAMA NACIONAL DE ALIMENTAÇÃO	0.000.000	222.000,00		
1714.52.0.1	TRANSFERÊNCIAS REFERENTES AO PROGRAMA NACIONAL DE ALIMENTAÇÃO	1.552.01	222.000,00		
1714.53.0.0	TRANSFERÊNCIAS REFERENTES AO PROGRAMA NACIONAL DE APOIO AO T	0.000.000	66.600,00		
1714.53.0.1	TRANSFERÊNCIAS REFERENTES AO PROGRAMA NACIONAL DE APOIO AO T	1.553.01	66.600,00		
1714.99.0.0	OUTRAS TRANSFERÊNCIAS DIRETAS DO FUNDO NACIONAL DO DESENVOLV	0.000.000	55.500,00		
1714.99.0.1	OUTRAS TRANSFERÊNCIAS DIRETAS DO FUNDO NACIONAL DO DESENVOLV	1.569.01	55.500,00		
1715.00.0.0	TRANSFERÊNCIAS DE RECURSOS DE COMPLEMENTAÇÃO DA UNIÃO AO FUN	0.000.000	1.516.000,00		
1715.50.0.0	TRANSFERÊNCIAS DE RECURSOS DE COMPLEMENTAÇÃO DA UNIÃO AO FUN	0.000.000	1.405.000,00		
1715.50.0.1	TRANSFERÊNCIAS DE RECURSOS DE COMPLEMENTAÇÃO DA UNIÃO AO FUN	1.541.01	1.110.000,00		
1715.50.0.1	TRANSFERÊNCIAS DE RECURSOS DE COMPLEMENTAÇÃO DA UNIÃO AO FUN	1.542.01	295.000,00		
1715.51.0.0	TRANSFERÊNCIAS DE RECURSOS DE COMPLEMENTAÇÃO DA UNIÃO AO FUN	0.000.000	111.000,00		
1715.51.0.1	TRANSFERÊNCIAS DE RECURSOS DE COMPLEMENTAÇÃO DA UNIÃO AO FUN	1.541.01	111.000,00		
1716.00.0.0	TRANSFERÊNCIAS DE RECURSOS DO FUNDO NACIONAL DE ASSISTÊNCIA	0.000.000	610.500,00		

PREFEITURA MUNICIPAL DE COCAL DE TELHA

RUA FRANCISCO ALVES MENDES, 149 - CENTRO - CNPJ:01612574/0001-83

Anexo 02

Page 3

Orçamento Programa - Exercício de 2022

RECEITAS SEGUNDO AS CATEGORIAS ECONOMICAS

Lei: 256, Data: 30/11/2020

Código	Especificação	F.R.	Desdobramento	SubCategoria Fonte	Categoria Econômica
1716.50.0.0	TRANSFERÊNCIAS DE RECURSOS DO FUNDO NACIONAL DE ASSISTÊNCIA	0.000.000	610.500,00		
1716.50.0.1	TRANSFERÊNCIAS DE RECURSOS DO FUNDO NACIONAL DE ASSISTÊNCIA	1.660.04	610.500,00		
1719.00.0.0	OUTRAS TRANSFERÊNCIAS DE RECURSOS DA UNIÃO E DE SUAS ENTIDAD	0.000.000	1.110,00		
1719.51.0.0	TRANSFERÊNCIAS FINANCEIRAS DO ICMS – DESONERAÇÃO – L.C. Nº 8	0.000.000	1.110,00		
1719.51.0.1	TRANSFERÊNCIAS FINANCEIRAS DO ICMS – DESONERAÇÃO – L.C. Nº 8	1.500.00	1.110,00		
1720.00.0.0	TRANSFERÊNCIAS DOS ESTADOS E DO DISTRITO FEDERAL E DE SUAS E	0.000.000		886.335,00	
1721.00.0.0	PARTICIPAÇÃO NA RECEITA DOS ESTADOS E DISTRITO FEDERAL	0.000.000	694.305,00		
1721.50.0.0	COTA-PARTE DO ICMS	0.000.000	555.000,00		
1721.50.0.1	COTA-PARTE DO ICMS - PRINCIPAL	1.500.00	555.000,00		
1721.51.0.0	COTA-PARTE DO IPVA	0.000.000	111.000,00		
1721.51.0.1	COTA-PARTE DO IPVA - PRINCIPAL	1.500.00	111.000,00		
1721.52.0.0	COTA-PARTE DO IPI - MUNICÍPIOS	0.000.000	555,00		
1721.52.0.1	COTA-PARTE DO IPI - MUNICÍPIOS - PRINCIPAL	1.500.00	555,00		
1721.53.0.0	COTA-PARTE DA CONTRIBUIÇÃO DE INTERVENÇÃO NO DOMÍNIO ECONÔMI	0.000.000	27.750,00		
1721.53.0.1	COTA-PARTE DA CONTRIBUIÇÃO DE INTERVENÇÃO NO DOMÍNIO ECONÔMI	1.750.05	27.750,00		
1724.00.0.0	TRANSFERÊNCIAS DE CONVÊNIOS DOS ESTADOS E DF E DE SUAS ENTID	0.000.000	55.500,00		
1724.51.0.0	TRANSFERÊNCIAS DE CONVÊNIOS DOS ESTADOS DESTINADAS A PROGRAM	0.000.000	55.500,00		
1724.51.0.1	TRANSFERÊNCIAS DE CONVÊNIOS DOS ESTADOS DESTINADAS A PROGRAM	1.575.01	55.500,00		
1729.00.0.0	OUTRAS TRANSFERÊNCIAS DOS ESTADOS E DISTRITO FEDERAL	0.000.000	136.530,00		
1729.51.0.0	TRANSFERÊNCIAS DE ESTADOS DESTINADAS À ASSISTÊNCIA SOCIAL	0.000.000	29.970,00		
1729.51.0.1	TRANSFERÊNCIAS DE ESTADOS DESTINADAS À ASSISTÊNCIA SOCIAL -	1.669.04	29.970,00		
1729.99.0.0	OUTRAS TRANSFERÊNCIAS DOS ESTADOS E DF	0.000.000	106.560,00		
1729.99.0.1	OUTRAS TRANSFERÊNCIAS DOS ESTADOS E DF - PRINCIPAL	1.621.02	106.560,00		
1750.00.0.0	TRANSFERÊNCIAS DE OUTRAS INSTITUIÇÕES PÚBLICAS	0.000.000		4.551.000,00	
1751.00.0.0	TRANSFERÊNCIAS DE RECURSOS DO FUNDO DE MANUTENÇÃO E DESENVOL	0.000.000	4.551.000,00		
1751.50.0.0	TRANSFERÊNCIAS DE RECURSOS DO FUNDO DE MANUTENÇÃO E DESENVOL	0.000.000	4.551.000,00		
1751.50.0.1	TRANSFERÊNCIAS DE RECURSOS DO FUNDO DE MANUTENÇÃO E DESENVOL	1.540.01	4.551.000,00		
1790.00.0.0	DEMAIS TRANSFERÊNCIAS CORRENTES	0.000.000		111.000,00	
1799.00.0.0	OUTRAS TRANSFERÊNCIAS CORRENTES	0.000.000	111.000,00		
1799.99.0.0	OUTRAS TRANSFERÊNCIAS CORRENTES	0.000.000	111.000,00		
1799.99.0.1	OUTRAS TRANSFERÊNCIAS CORRENTES - PRINCIPAL	1.501.05	111.000,00		
1900.00.0.0	OUTRAS RECEITAS CORRENTES	0.000.000		1.110,00	
1920.00.0.0	INDENIZAÇÕES, RESTITUIÇÕES E RESSARCIMENTOS	0.000.000		1.110,00	
1922.00.0.0	RESTITUIÇÕES	0.000.000	1.110,00		
1922.99.0.0	OUTRAS RESTITUIÇÕES	0.000.000	1.110,00		
1922.99.0.1	OUTRAS RESTITUIÇÕES - PRINCIPAL	1.500.00	1.110,00		
2000.00.0.0	RECEITAS DE CAPITAL	0.000.000			1.810.632,00
2200.00.0.0	ALIENAÇÃO DE BENS	0.000.000		22.200,00	
2220.00.0.0	ALIENAÇÃO DE BENS IMÓVEIS	0.000.000		22.200,00	
2221.00.0.0	ALIENAÇÃO DE BENS IMÓVEIS	0.000.000	22.200,00		
2221.01.0.0	ALIENAÇÃO DE BENS IMÓVEIS	0.000.000	22.200,00		
2221.01.0.1	ALIENAÇÃO DE BENS IMÓVEIS - PRINCIPAL	1.755.05	22.200,00		
2400.00.0.0	TRANSFERÊNCIAS DE CAPITAL	0.000.000		1.788.432,00	
2410.00.0.0	TRANSFERÊNCIAS DA UNIÃO E DE SUAS ENTIDADES	0.000.000		1.276.500,00	
2411.00.0.0	TRANSFERÊNCIAS DE RECURSOS DO SISTEMA ÚNICO DE SAÚDE - SUS	0.000.000	111.000,00		
2411.50.0.0	TRANSFERÊNCIAS DE RECURSOS DO SISTEMA ÚNICO DE SAÚDE - SUS -	0.000.000	111.000,00		
2411.50.1.0	TRANSFERÊNCIAS DE RECURSOS DO BLOCO DE MANUTENÇÃO DAS AÇÕES	0.000.000	111.000,00		
2411.50.1.1	TRANSFERÊNCIAS DE RECURSOS DO BLOCO DE MANUTENÇÃO DAS AÇÕES	1.601.02	111.000,00		
2413.00.0.0	TRANSFERÊNCIAS DE RECURSOS DO FUNDO NACIONAL DE ASSISTÊNCIA	0.000.000	55.500,00		
2413.50.0.0	TRANSFERÊNCIAS DE RECURSOS DO FUNDO NACIONAL DE ASSISTÊNCIA	0.000.000	55.500,00		
2413.50.0.1	TRANSFERÊNCIAS DE RECURSOS DO FUNDO NACIONAL DE ASSISTÊNCIA	1.665.04	55.500,00		

PREFEITURA MUNICIPAL DE COCAL DE TELHA

RUA FRANCISCO ALVES MENDES, 149 - CENTRO - CNPJ:01612574/0001-83

Anexo 02

Page 4

Orçamento Programa - Exercício de 2022

RECEITAS SEGUNDO AS CATEGORIAS ECONOMICAS

Lei: 256, Data: 30/11/2020

Código	Especificação	F.R.	Desdobramento	SubCategoria Fonte	Categoria Econômica
2414.00.0.0	TRANSFERÊNCIAS DE CONVÊNIOS DA UNIÃO E DE SUAS ENTIDADES	0.000.000	1.110.000,00		
2414.99.0.0	OUTRAS TRANSFERÊNCIAS DE CONVÊNIOS DA UNIÃO E DE SUAS ENTIDA	0.000.000	1.110.000,00		
2414.99.0.1	OUTRAS TRANSFERÊNCIAS DE CONVÊNIOS DA UNIÃO E DE SUAS ENTIDA	1.700.05	1.110.000,00		
2420.00.0.0	TRANSFERÊNCIAS DOS ESTADOS E DO DISTRITO FEDERAL E DE SUAS E	0.000.000		511.932,00	
2422.00.0.0	TRANSFERÊNCIAS DE CONVÊNIOS DOS ESTADOS E DF E DE SUAS ENTID	0.000.000	511.932,00		
2422.99.0.0	OUTRAS TRANSFERÊNCIAS DE CONVÊNIOS DOS ESTADOS E DF E DE SUA	0.000.000	511.932,00		
2422.99.0.1	OUTRAS TRANSFERÊNCIAS DE CONVÊNIOS DOS ESTADOS E DF E DE SUA	1.701.05	511.932,00		
9000.00.0.0	(R) DEDUÇÕES DA RECEITA	0.000.000			-1.909.755,00
9500.00.0.0	(R) DEDUÇÕES DO FUNDEB	0.000.000		-1.909.755,00	
9510.00.0.0	(R) DEDUÇÕES DO FUNDEB	0.000.000	-1.909.755,00		
9510.00.0.0	(R) DEDUÇÕES DO FUNDEB	0.000.000		-1.909.755,00	
9510.00.0.0	(R) DEDUÇÕES DO FUNDEB	1.500.00	-1.909.755,00		
Total das Receitas (exceto Intra-Orçamentárias)					21.718.222,00

TOTALIZAÇÃO DAS RECEITAS POR CATEGORIA ECONOMICA

RECEITA CORRENTE	19.907.590,00
RECEITA DE CAPITAL	1.810.632,00

Total Geral das Receitas

MARVIO
MARCONI DE
SIQUEIRA
NUNES:72674350
334

Assinado de forma digital por
MARVIO MARCONI DE SIQUEIRA
NUNES:72674350334
DN: c=BR, o=ICP-Brasil, ou=AC
504914MultiServic
ou=20937130000162,
ou=Prefeitura, ou=Certificado PF
A1, cn=MARVIO MARCONI DE
SIQUEIRA NUNES:72674350334
br=2021.10.28.10:03:46 -0300

KARYNE ARAGAO
CANSANCAO:9859176
2304

KARYNE ARAGÃO CANSANÇÃO
PREFEITA
985.917.623-04

LEANDRO ITALO BARBOSA DE MEDEIROS
SEC. DE FINANÇAS
050.628.333-02

CONPLAN CRC 145/O
CONTABILIDADE
726.743.503-34

PREFEITURA MUNICIPAL DE COCAL DE TELHA

RUA FRANCISCO ALVES MENDES, 149 - CENTRO - CNPJ:01612574/0001-00 Documento Programa - Exercício de 2022

Anexo 02

Page 1

NATUREZA DA DESPESA - CONSOLIDAÇÃO GERAL

Lei: 256, Data: 30/11/2020

Código	Especificação	Elemento	Modalidade	Grupo	Categoria Econômica
30.00.00	DESPESAS CORRENTES				18.014.057,00
31.00.00	PESSOAL E ENCARGOS SOCIAIS			11.003.785,00	
31.90.00	APLICAÇÕES DIRETAS		11.003.785,00		
31.90.01	APOSENTADORIAS DO RPPS, RESERVA REMUNERADA E REFORMAS DO	49.950,00			
31.90.04	CONTRATAÇÃO POR TEMPO DETERMINADO	276.390,00			
31.90.11	VENCIMENTOS E VANTAGENS FIXAS - PESSOAL CIVIL	8.705.430,00			
31.90.13	OBRIGAÇÕES PATRONAIS	1.943.155,00			
31.90.91	SENTENÇAS JUDICIAIS	11.100,00			
31.90.92	DESPESAS DE EXERCÍCIOS ANTERIORES	15.540,00			
31.90.94	INDENIZAÇÕES E RESTITUIÇÕES TRABALHISTAS	2.220,00			
32.00.00	JUROS E ENCARGOS DA DÍVIDA			24.420,00	
32.90.00	APLICAÇÕES DIRETAS		24.420,00		
32.90.21	JUROS SOBRE A DÍVIDA POR CONTRATO	22.200,00			
32.90.22	OUTROS ENCARGOS SOBRE A DÍVIDA POR CONTRATO	2.220,00			
33.00.00	OUTRAS DESPESAS CORRENTES			6.985.852,00	
33.50.00	TRANSFERÊNCIAS A INSTITUIÇÕES PRIVADAS SEM FINS LUCRATIVOS		44.400,00		
33.50.43	SUBVENÇÕES SOCIAIS	44.400,00			
33.90.00	APLICAÇÕES DIRETAS		6.941.452,00		
33.90.14	DIÁRIAS - CIVIL	110.450,00			
33.90.30	MATERIAL DE CONSUMO	2.560.365,00			
33.90.31	PREMIAÇÕES CULTURAIS, ARTÍSTICAS, CIENTÍFICAS, DESPORTIVAS E	6.660,00			
33.90.32	MATERIAL, BEM OU SERVIÇO PARA DISTRIBUIÇÃO GRATUITA	88.800,00			
33.90.33	PASSAGENS E DESPESAS COM LOCOMOÇÃO	11.322,00			
33.90.35	SERVIÇOS DE CONSULTORIA	408.480,00			
33.90.36	OUTROS SERVIÇOS DE TERCEIROS - PESSOA FÍSICA	1.566.895,00			
33.90.39	OUTROS SERVIÇOS DE TERCEIROS - PESSOA JURÍDICA	1.962.262,00			
33.90.40	SERVIÇOS DE TECNOLOGIA DA INFORMAÇÃO E COMUNICAÇÃO - PJ	17.760,00			
33.90.41	CONTRIBUIÇÕES	13.653,00			
33.90.47	OBRIGAÇÕES TRIBUTÁRIAS E CONTRIBUTIVAS	111.555,00			
33.90.48	OUTROS AUXÍLIOS FINANCEIROS A PESSOAS FÍSICAS	36.630,00			
33.90.92	DESPESAS DE EXERCÍCIOS ANTERIORES	41.625,00			
33.90.93	INDENIZAÇÕES E RESTITUIÇÕES	2.775,00			
33.90.95	INDENIZAÇÕES PELA EXECUÇÃO DE TRABALHOS DE CAMPO	2.220,00			
40.00.00	DESPESAS DE CAPITAL				3.535.445,00
44.00.00	INVESTIMENTOS			3.146.945,00	
44.90.00	APLICAÇÕES DIRETAS		3.146.945,00		
44.90.51	OBRAS E INSTALAÇÕES	2.209.505,00			
44.90.52	EQUIPAMENTOS E MATERIAL PERMANENTE	903.030,00			
44.90.61	AQUISIÇÃO DE IMÓVEIS	33.300,00			
44.90.93	INDENIZAÇÕES E RESTITUIÇÕES	1.110,00			
46.00.00	AMORTIZAÇÃO DA DÍVIDA			388.500,00	
46.90.00	APLICAÇÕES DIRETAS		388.500,00		
46.90.71	PRINCIPAL DA DÍVIDA CONTRATUAL RESGATADO	388.500,00			
90.00.00	RESERVA DE CONTINGÊNCIA				168.720,00
99.00.00	RESERVA DE CONTINGÊNCIA			168.720,00	
99.99.00	RESERVA DE CONTINGÊNCIA		168.720,00		
99.99.99	RESERVA DE CONTINGÊNCIA	168.720,00			
TOTAL					21.718.222,00

KARYNE ARAGAO
 CANSANCAO:985
 91762304

Assinado de forma digital por KARYNE ARAGAO CANSANCAO:98591762304
 DN: c=BR, o=ICP-Brasil, ou=AC SOLUTI Multipla v5, ou=20937130000162, ou=Presencial, ou=Certificado PF A1, cn=KARYNE ARAGAO CANSANCAO:98591762304
 Dados: 2021.10.08 10:09:25 -03'00'



LEANDRO ÍTALO BARBOSA DE MEDEIROS
 SEC. DE FINANÇAS
 050.628.333-02

MARVIO MARCONI DE SIQUEIRA
 NUNES:726743503
 34

Assinado de forma digital por MARVIO MARCONI DE SIQUEIRA NUNES:72674350334
 DN: c=BR, o=ICP-Brasil, ou=AC SOLUTI Multipla v5, ou=20937130000162, ou=Presencial, ou=Certificado PF A1, cn=MARVIO MARCONI DE SIQUEIRA NUNES:72674350334
 Dados: 2021.10.08 10:10:41 -03'00'

CONPLAN CRC 145/O
 CONTABILIDADE
 726.743.503-34

PREFEITURA MUNICIPAL DE COCAL DE TELHA

RUA FRANCISCO ALVES MENDES, 149 - CENTRO - CNPJ:01612574/0001-83 Orçamento Programa - Exercício de 2022

Anexo 02

Page 2

NATUREZA DA DESPESA POR ORGÃO**Lei: 256, Data: 30/11/2020**

ORGÃO						
UNIDADE						
Código	Especificação	F.R.	Elemento	Modalidade	Grupo	Categoria Econômica
02	SECRETARIA MUNICIPAL DE INFRAESTRUTURA					
01	SECRETARIA MUNICIPAL DE FINANÇAS					
3.0.00.00	DESPESAS CORRENTES	0.000.000				589.710,00
3.1.00.00	PESSOAL E ENCARGOS SOCIAIS	0.000.000			105.450,00	
3.1.90.00	APLICAÇÕES DIRETAS	0.000.000		105.450,00		
3.1.90.01	APOSENTADORIAS DO RPPS, RESERVA REMUNERADA E REFORMAS [1.500,00	44.400,00			
3.1.90.11	VENCIMENTOS E VANTAGENS FIXAS - PESSOAL CIVIL	1.500,00	39.960,00			
3.1.90.13	OBRIGAÇÕES PATRONAIS	1.500,00	8.880,00			
3.1.90.91	SENTENÇAS JUDICIAIS	1.500,00	11.100,00			
3.1.90.94	INDENIZAÇÕES E RESTITUIÇÕES TRABALHISTAS	1.500,00	1.110,00			
3.2.00.00	JUROS E ENCARGOS DA DÍVIDA	0.000.000			24.420,00	
3.2.90.00	APLICAÇÕES DIRETAS	0.000.000		24.420,00		
3.2.90.21	JUROS SOBRE A DÍVIDA POR CONTRATO	1.500,00	22.200,00			
3.2.90.22	OUTROS ENCARGOS SOBRE A DÍVIDA POR CONTRATO	1.500,00	2.220,00			
3.3.00.00	OUTRAS DESPESAS CORRENTES	0.000.000			459.840,00	
3.3.90.00	APLICAÇÕES DIRETAS	0.000.000		459.840,00		
3.3.90.30	MATERIAL DE CONSUMO	1.500,00	105.550,00			
3.3.90.36	OUTROS SERVIÇOS DE TERCEIROS - PESSOA FÍSICA	1.500,00	119.980,00			
3.3.90.39	OUTROS SERVIÇOS DE TERCEIROS - PESSOA JURÍDICA	1.500,00	122.200,00			
3.3.90.47	OBRIGAÇÕES TRIBUTÁRIAS E CONTRIBUTIVAS	1.500,00	99.900,00			
3.3.90.47	OBRIGAÇÕES TRIBUTÁRIAS E CONTRIBUTIVAS	1.501,05	11.100,00			
3.3.90.47	OBRIGAÇÕES TRIBUTÁRIAS E CONTRIBUTIVAS	1.750,05	555,00			
3.3.90.93	INDENIZAÇÕES E RESTITUIÇÕES	1.500,00	555,00			
4.0.00.00	DESPESAS DE CAPITAL	0.000.000				389.610,00
4.4.00.00	INVESTIMENTOS	0.000.000			1.110,00	
4.4.90.00	APLICAÇÕES DIRETAS	0.000.000		1.110,00		
4.4.90.93	INDENIZAÇÕES E RESTITUIÇÕES	1.500,00	1.110,00			
4.6.00.00	AMORTIZAÇÃO DA DÍVIDA	0.000.000			388.500,00	
4.6.90.00	APLICAÇÕES DIRETAS	0.000.000		388.500,00		
4.6.90.71	PRINCIPAL DA DÍVIDA CONTRATUAL RESGATADO	1.500,00	388.500,00			
9.0.00.00	RESERVA DE CONTINGÊNCIA	0.000.000				168.720,00
9.9.00.00	RESERVA DE CONTINGÊNCIA	0.000.000			168.720,00	
9.9.99.00	RESERVA DE CONTINGÊNCIA	0.000.000		168.720,00		
9.9.99.99	RESERVA DE CONTINGÊNCIA	1.500,00	168.720,00			
TOTAL						1.148.040,00

PREFEITURA MUNICIPAL DE COCAL DE TELHA

RUA FRANCISCO ALVES MENDES, 149 - CENTRO - CNPJ:01612574/0001-83 Orçamento Programa - Exercício de 2022

Anexo 02

Page 3

NATUREZA DA DESPESA POR ORGÃO**Lei: 256, Data: 30/11/2020**

ORGÃO						
UNIDADE						
Código	Especificação	F.R.	Elemento	Modalidade	Grupo	Categoria Econômica
02	SECRETARIA MUNICIPAL DE INFRAESTRUTURA					
02	SECRETARIA DE ADMINISTRAÇÃO E PLANEJAMENTO					
3.0.00.00	DESPESAS CORRENTES	0.000.000				2.293.815,00
3.1.00.00	PESSOAL E ENCARGOS SOCIAIS	0.000.000			1.177.155,00	
3.1.90.00	APLICAÇÕES DIRETAS	0.000.000		1.177.155,00		
3.1.90.01	APOSENTADORIAS DO RPPS, RESERVA REMUNERADA E REFORMAS L	1.500,00	5.550,00			
3.1.90.04	CONTRATAÇÃO POR TEMPO DETERMINADO	1.500,00	16.650,00			
3.1.90.11	VENCIMENTOS E VANTAGENS FIXAS - PESSOAL CIVIL	1.500,00	949.050,00			
3.1.90.13	OBRIGAÇÕES PATRONAIS	1.500,00	199.245,00			
3.1.90.92	DESPESAS DE EXERCÍCIOS ANTERIORES	1.500,00	5.550,00			
3.1.90.94	INDENIZAÇÕES E RESTITUIÇÕES TRABALHISTAS	1.500,00	1.110,00			
3.3.00.00	OUTRAS DESPESAS CORRENTES	0.000.000			1.116.660,00	
3.3.50.00	TRANSFERÊNCIAS A INSTITUIÇÕES PRIVADAS SEM FINS LUCRATIVOS	0.000.000		44.400,00		
3.3.50.43	SUBVENÇÕES SOCIAIS	1.500,00	44.400,00			
3.3.90.00	APLICAÇÕES DIRETAS	0.000.000		1.072.260,00		
3.3.90.14	DIÁRIAS - CIVIL	1.500,00	39.960,00			
3.3.90.30	MATERIAL DE CONSUMO	1.500,00	122.100,00			
3.3.90.30	MATERIAL DE CONSUMO	1.501,05	22.200,00			
3.3.90.33	PASSAGENS E DESPESAS COM LOCOMOÇÃO	1.500,00	3.330,00			
3.3.90.35	SERVIÇOS DE CONSULTORIA	1.500,00	314.130,00			
3.3.90.36	OUTROS SERVIÇOS DE TERCEIROS - PESSOA FÍSICA	1.500,00	136.530,00			
3.3.90.36	OUTROS SERVIÇOS DE TERCEIROS - PESSOA FÍSICA	1.501,05	11.100,00			
3.3.90.39	OUTROS SERVIÇOS DE TERCEIROS - PESSOA JURÍDICA	1.500,00	351.870,00			
3.3.90.39	OUTROS SERVIÇOS DE TERCEIROS - PESSOA JURÍDICA	1.501,05	44.400,00			
3.3.90.41	CONTRIBUIÇÕES	1.500,00	11.100,00			
3.3.90.92	DESPESAS DE EXERCÍCIOS ANTERIORES	1.500,00	13.320,00			
3.3.90.93	INDENIZAÇÕES E RESTITUIÇÕES	1.500,00	2.220,00			
4.0.00.00	DESPESAS DE CAPITAL	0.000.000				255.300,00
4.4.00.00	INVESTIMENTOS	0.000.000			255.300,00	
4.4.90.00	APLICAÇÕES DIRETAS	0.000.000		255.300,00		
4.4.90.51	OBRAS E INSTALAÇÕES	1.500,00	66.600,00			
4.4.90.52	EQUIPAMENTOS E MATERIAL PERMANENTE	1.500,00	138.750,00			
4.4.90.52	EQUIPAMENTOS E MATERIAL PERMANENTE	1.501,05	22.200,00			
4.4.90.61	AQUISIÇÃO DE IMÓVEIS	1.500,00	5.550,00			
4.4.90.61	AQUISIÇÃO DE IMÓVEIS	1.755,05	22.200,00			
TOTAL						2.549.115,00

PREFEITURA MUNICIPAL DE COCAL DE TELHA

RUA FRANCISCO ALVES MENDES, 149 - CENTRO - CNPJ:01612574/0001-83 Orçamento Programa - Exercício de 2022

Anexo 02

Page 4

NATUREZA DA DESPESA POR ORGÃO**Lei: 256, Data: 30/11/2020**

Código	Especificação	F.R.	Elemento	Modalidade	Grupo	Categoria Econômica
ORGÃO	02 SECRETARIA MUNICIPAL DE INFRAESTRUTURA					
UNIDADE	03 SECRETARIA MUNICIPAL DE ESPORTE E LAZER					
3.0.00.00	DESPESAS CORRENTES	0.000.000				29.970,00
3.3.00.00	OUTRAS DESPESAS CORRENTES	0.000.000			29.970,00	
3.3.90.00	APLICAÇÕES DIRETAS	0.000.000		29.970,00		
3.3.90.14	DIÁRIAS - CIVIL	1.500,00	1.110,00			
3.3.90.30	MATERIAL DE CONSUMO	1.500,00	5.550,00			
3.3.90.31	PREMIAÇÕES CULTURAIS, ARTÍSTICAS, CIENTÍFICAS, DESPORTIVAS E	1.500,00	5.550,00			
3.3.90.32	MATERIAL, BEM OU SERVIÇO PARA DISTRIBUIÇÃO GRATUITA	1.500,00	5.550,00			
3.3.90.36	OUTROS SERVIÇOS DE TERCEIROS - PESSOA FÍSICA	1.500,00	5.550,00			
3.3.90.39	OUTROS SERVIÇOS DE TERCEIROS - PESSOA JURÍDICA	1.500,00	5.550,00			
3.3.90.92	DESPESAS DE EXERCÍCIOS ANTERIORES	1.500,00	1.110,00			
TOTAL						29.970,00

PREFEITURA MUNICIPAL DE COCAL DE TELHA

RUA FRANCISCO ALVES MENDES, 149 - CENTRO - CNPJ:01612574/0001-83 Orçamento Programa - Exercício de 2022

Anexo 02

Page 5

NATUREZA DA DESPESA POR ORGÃO**Lei: 256, Data: 30/11/2020**

ORGÃO 02 SECRETARIA MUNICIPAL DE INFRAESTRUTURA						
UNIDADE 04 SECRETARIA MUNICIPAL DE INFRAESTRUTURA						
Código	Especificação	F.R.	Elemento	Modalidade	Grupo	Categoria Econômica
3.0.00.00	DESPESAS CORRENTES	0.000.000				997.890,00
3.1.00.00	PESSOAL E ENCARGOS SOCIAIS	0.000.000			167.610,00	
3.1.90.00	APLICAÇÕES DIRETAS	0.000.000		167.610,00		
3.1.90.11	VENCIMENTOS E VANTAGENS FIXAS - PESSOAL CIVIL	1.500,00	153.180,00			
3.1.90.13	OBRIGAÇÕES PATRONAIS	1.500,00	14.430,00			
3.3.00.00	OUTRAS DESPESAS CORRENTES	0.000.000			830.280,00	
3.3.90.00	APLICAÇÕES DIRETAS	0.000.000		830.280,00		
3.3.90.14	DIÁRIAS - CIVIL	1.500,00	6.660,00			
3.3.90.30	MATERIAL DE CONSUMO	1.500,00	263.070,00			
3.3.90.30	MATERIAL DE CONSUMO	1.750,05	5.550,00			
3.3.90.36	OUTROS SERVIÇOS DE TERCEIROS - PESSOA FÍSICA	1.500,00	109.890,00			
3.3.90.39	OUTROS SERVIÇOS DE TERCEIROS - PESSOA JURÍDICA	1.500,00	222.000,00			
3.3.90.39	OUTROS SERVIÇOS DE TERCEIROS - PESSOA JURÍDICA	1.751,05	222.000,00			
3.3.90.92	DESPESAS DE EXERCÍCIOS ANTERIORES	1.500,00	1.110,00			
4.0.00.00	DESPESAS DE CAPITAL	0.000.000				1.611.165,00
4.4.00.00	INVESTIMENTOS	0.000.000			1.611.165,00	
4.4.90.00	APLICAÇÕES DIRETAS	0.000.000		1.611.165,00		
4.4.90.51	OBRAS E INSTALAÇÕES	1.500,00	199.800,00			
4.4.90.51	OBRAS E INSTALAÇÕES	1.700,05	965.700,00			
4.4.90.51	OBRAS E INSTALAÇÕES	1.701,05	283.050,00			
4.4.90.51	OBRAS E INSTALAÇÕES	1.750,05	21.645,00			
4.4.90.52	EQUIPAMENTOS E MATERIAL PERMANENTE	1.500,00	52.170,00			
4.4.90.52	EQUIPAMENTOS E MATERIAL PERMANENTE	1.700,05	88.800,00			
TOTAL						2.609.055,00

PREFEITURA MUNICIPAL DE COCAL DE TELHA

RUA FRANCISCO ALVES MENDES, 149 - CENTRO - CNPJ:01612574/0001-83 Orçamento Programa - Exercício de 2022

Anexo 02

Page 6

NATUREZA DA DESPESA POR ORGÃO

Lei: 256, Data: 30/11/2020

ORGÃO						
UNIDADE						
Código	Especificação	F.R.	Elemento	Modalidade	Grupo	Categoria Econômica
02	SECRETARIA MUNICIPAL DE INFRAESTRUTURA					
05	SECRETARIA MUNICIPAL DE EDUCAÇÃO					
3.0.00.00	DESPESAS CORRENTES	0.000.000				1.546.485,00
3.1.00.00	PESSOAL E ENCARGOS SOCIAIS	0.000.000			582.450,00	
3.1.90.00	APLICAÇÕES DIRETAS	0.000.000		582.450,00		
3.1.90.04	CONTRATAÇÃO POR TEMPO DETERMINADO	1.500,00	5.550,00			
3.1.90.04	CONTRATAÇÃO POR TEMPO DETERMINADO	1.569,01	2.220,00			
3.1.90.11	VENCIMENTOS E VANTAGENS FIXAS - PESSOAL CIVIL	1.500,00	449.250,00			
3.1.90.13	OBRIGAÇÕES PATRONAIS	1.500,00	117.660,00			
3.1.90.92	DESPESAS DE EXERCÍCIOS ANTERIORES	1.500,00	7.770,00			
3.3.00.00	OUTRAS DESPESAS CORRENTES	0.000.000			964.035,00	
3.3.90.00	APLICAÇÕES DIRETAS	0.000.000		964.035,00		
3.3.90.14	DIÁRIAS - CIVIL	1.500,00	6.660,00			
3.3.90.30	MATERIAL DE CONSUMO	1.500,00	270.840,00			
3.3.90.30	MATERIAL DE CONSUMO	1.551,01	6.105,00			
3.3.90.30	MATERIAL DE CONSUMO	1.552,01	223.110,00			
3.3.90.30	MATERIAL DE CONSUMO	1.553,01	12.210,00			
3.3.90.30	MATERIAL DE CONSUMO	1.569,01	2.220,00			
3.3.90.30	MATERIAL DE CONSUMO	1.575,01	22.200,00			
3.3.90.30	MATERIAL DE CONSUMO	1.706,01	44.400,00			
3.3.90.33	PASSAGENS E DESPESAS COM LOCOMOÇÃO	1.500,00	5.550,00			
3.3.90.36	OUTROS SERVIÇOS DE TERCEIROS - PESSOA FÍSICA	1.500,00	120.990,00			
3.3.90.36	OUTROS SERVIÇOS DE TERCEIROS - PESSOA FÍSICA	1.569,01	2.220,00			
3.3.90.36	OUTROS SERVIÇOS DE TERCEIROS - PESSOA FÍSICA	1.706,01	22.200,00			
3.3.90.39	OUTROS SERVIÇOS DE TERCEIROS - PESSOA JURÍDICA	1.500,00	84.360,00			
3.3.90.39	OUTROS SERVIÇOS DE TERCEIROS - PESSOA JURÍDICA	1.553,01	55.500,00			
3.3.90.39	OUTROS SERVIÇOS DE TERCEIROS - PESSOA JURÍDICA	1.569,01	2.220,00			
3.3.90.39	OUTROS SERVIÇOS DE TERCEIROS - PESSOA JURÍDICA	1.575,01	33.300,00			
3.3.90.39	OUTROS SERVIÇOS DE TERCEIROS - PESSOA JURÍDICA	1.706,01	33.300,00			
3.3.90.48	OUTROS AUXÍLIOS FINANCEIROS A PESSOAS FÍSICAS	1.500,00	5.550,00			
3.3.90.92	DESPESAS DE EXERCÍCIOS ANTERIORES	1.500,00	11.100,00			
4.0.00.00	DESPESAS DE CAPITAL	0.000.000				357.420,00
4.4.00.00	INVESTIMENTOS	0.000.000			357.420,00	
4.4.90.00	APLICAÇÕES DIRETAS	0.000.000		357.420,00		
4.4.90.51	OBRAS E INSTALAÇÕES	1.500,00	210.900,00			
4.4.90.51	OBRAS E INSTALAÇÕES	1.569,01	11.100,00			
4.4.90.51	OBRAS E INSTALAÇÕES	1.706,01	5.550,00			
4.4.90.52	EQUIPAMENTOS E MATERIAL PERMANENTE	1.500,00	63.270,00			
4.4.90.52	EQUIPAMENTOS E MATERIAL PERMANENTE	1.569,01	37.740,00			
4.4.90.52	EQUIPAMENTOS E MATERIAL PERMANENTE	1.706,01	23.310,00			
4.4.90.61	AQUISIÇÃO DE IMÓVEIS	1.500,00	5.550,00			

PREFEITURA MUNICIPAL DE COCAL DE TELHA

RUA FRANCISCO ALVES MENDES, 149 - CENTRO - CNPJ:01612574/0001-83 Orçamento Programa - Exercício de 2022

Anexo 02

Page 7

NATUREZA DA DESPESA POR ORGÃO**Lei: 256, Data: 30/11/2020**

ORGÃO						
UNIDADE						
Código	Especificação	F.R.	Elemento	Modalidade	Grupo	Categoria Econômica
TOTAL						1.903.905,00

PREFEITURA MUNICIPAL DE COCAL DE TELHA

RUA FRANCISCO ALVES MENDES, 149 - CENTRO - CNPJ:01612574/0001-83 Orçamento Programa - Exercício de 2022

Anexo 02

Page 8

NATUREZA DA DESPESA POR ORGÃO

Lei: 256, Data: 30/11/2020

ORGÃO						
UNIDADE						
Código	Especificação	F.R.	Elemento	Modalidade	Grupo	Categoria Econômica
02	SECRETARIA MUNICIPAL DE INFRAESTRUTURA					
06	FUNDO DE MANUT E DESENV DA EDUCACAO BASICA - FUNDEB					
3.0.00.00	DESPESAS CORRENTES	0.000.000				5.938.700,00
3.1.00.00	PESSOAL E ENCARGOS SOCIAIS	0.000.000			5.766.550,00	
3.1.90.00	APLICAÇÕES DIRETAS	0.000.000		5.766.550,00		
3.1.90.04	CONTRATAÇÃO POR TEMPO DETERMINADO	1.540.01	1.110,00			
3.1.90.11	VENCIMENTOS E VANTAGENS FIXAS - PESSOAL CIVIL	1.540.01	4.245.650,00			
3.1.90.11	VENCIMENTOS E VANTAGENS FIXAS - PESSOAL CIVIL	1.541.01	316.350,00			
3.1.90.11	VENCIMENTOS E VANTAGENS FIXAS - PESSOAL CIVIL	1.542.01	100.000,00			
3.1.90.13	OBRIGAÇÕES PATRONAIS	1.540.01	255.400,00			
3.1.90.13	OBRIGAÇÕES PATRONAIS	1.541.01	848.040,00			
3.3.00.00	OUTRAS DESPESAS CORRENTES	0.000.000			172.150,00	
3.3.90.00	APLICAÇÕES DIRETAS	0.000.000		172.150,00		
3.3.90.14	DIÁRIAS - CIVIL	1.540.01	3.330,00			
3.3.90.14	DIÁRIAS - CIVIL	1.542.01	5.000,00			
3.3.90.30	MATERIAL DE CONSUMO	1.540.01	5.550,00			
3.3.90.30	MATERIAL DE CONSUMO	1.541.01	22.200,00			
3.3.90.30	MATERIAL DE CONSUMO	1.542.01	50.000,00			
3.3.90.33	PASSAGENS E DESPESAS COM LOCOMOÇÃO	1.541.01	1.110,00			
3.3.90.36	OUTROS SERVIÇOS DE TERCEIROS - PESSOA FÍSICA	1.540.01	1.110,00			
3.3.90.36	OUTROS SERVIÇOS DE TERCEIROS - PESSOA FÍSICA	1.542.01	30.000,00			
3.3.90.39	OUTROS SERVIÇOS DE TERCEIROS - PESSOA JURÍDICA	1.540.01	5.550,00			
3.3.90.39	OUTROS SERVIÇOS DE TERCEIROS - PESSOA JURÍDICA	1.541.01	33.300,00			
3.3.90.39	OUTROS SERVIÇOS DE TERCEIROS - PESSOA JURÍDICA	1.542.01	15.000,00			
4.0.00.00	DESPESAS DE CAPITAL	0.000.000				139.400,00
4.4.00.00	INVESTIMENTOS	0.000.000			139.400,00	
4.4.90.00	APLICAÇÕES DIRETAS	0.000.000		139.400,00		
4.4.90.51	OBRAS E INSTALAÇÕES	1.540.01	11.100,00			
4.4.90.51	OBRAS E INSTALAÇÕES	1.542.01	50.000,00			
4.4.90.52	EQUIPAMENTOS E MATERIAL PERMANENTE	1.540.01	33.300,00			
4.4.90.52	EQUIPAMENTOS E MATERIAL PERMANENTE	1.542.01	45.000,00			
TOTAL						6.078.100,00

PREFEITURA MUNICIPAL DE COCAL DE TELHA

RUA FRANCISCO ALVES MENDES, 149 - CENTRO - CNPJ:01612574/0001-83 Orçamento Programa - Exercício de 2022

Anexo 02

Page 9

NATUREZA DA DESPESA POR ORGÃO**Lei: 256, Data: 30/11/2020**

ORGÃO 02 SECRETARIA MUNICIPAL DE INFRAESTRUTURA						
UNIDADE 07 SECRETARIA MUNICIPAL DE SAUDE						
Código	Especificação	F.R.	Elemento	Modalidade	Grupo	Categoria Econômica
3.0.00.00	DESPESAS CORRENTES	0.000.000				108.780,00
3.1.00.00	PESSOAL E ENCARGOS SOCIAIS	0.000.000			41.070,00	
3.1.90.00	APLICAÇÕES DIRETAS	0.000.000		41.070,00		
3.1.90.04	CONTRATAÇÃO POR TEMPO DETERMINADO	1.500,00	5.550,00			
3.1.90.11	VENCIMENTOS E VANTAGENS FIXAS - PESSOAL CIVIL	1.500,00	27.750,00			
3.1.90.13	OBRIGAÇÕES PATRONAIS	1.500,00	5.550,00			
3.1.90.92	DESPESAS DE EXERCÍCIOS ANTERIORES	1.500,00	2.220,00			
3.3.00.00	OUTRAS DESPESAS CORRENTES	0.000.000			67.710,00	
3.3.90.00	APLICAÇÕES DIRETAS	0.000.000		67.710,00		
3.3.90.14	DIÁRIAS - CIVIL	1.500,00	1.110,00			
3.3.90.30	MATERIAL DE CONSUMO	1.500,00	33.300,00			
3.3.90.36	OUTROS SERVIÇOS DE TERCEIROS - PESSOA FÍSICA	1.500,00	16.650,00			
3.3.90.39	OUTROS SERVIÇOS DE TERCEIROS - PESSOA JURÍDICA	1.500,00	11.100,00			
3.3.90.92	DESPESAS DE EXERCÍCIOS ANTERIORES	1.500,00	5.550,00			
TOTAL						108.780,00

PREFEITURA MUNICIPAL DE COCAL DE TELHA

RUA FRANCISCO ALVES MENDES, 149 - CENTRO - CNPJ:01612574/0001-83 Orçamento Programa - Exercício de 2022

Anexo 02

Page 11

NATUREZA DA DESPESA POR ORGÃO**Lei: 256, Data: 30/11/2020**

ORGÃO						
UNIDADE						
Código	Especificação	F.R.	Elemento	Modalidade	Grupo	Categoria Econômica
02	SECRETARIA MUNICIPAL DE INFRAESTRUTURA					
09	FUNDO MUNICIPAL DE SAUDE					
3.0.00.00	DESPESAS CORRENTES	0.000.000				4.624.260,00
3.1.00.00	PESSOAL E ENCARGOS SOCIAIS	0.000.000			2.195.580,00	
3.1.90.00	APLICAÇÕES DIRETAS	0.000.000		2.195.580,00		
3.1.90.04	CONTRATAÇÃO POR TEMPO DETERMINADO	1.600.02	123.210,00			
3.1.90.11	VENCIMENTOS E VANTAGENS FIXAS - PESSOAL CIVIL	1.500.00	777.000,00			
3.1.90.11	VENCIMENTOS E VANTAGENS FIXAS - PESSOAL CIVIL	1.600.02	943.500,00			
3.1.90.13	OBRIGAÇÕES PATRONAIS	1.500.00	166.500,00			
3.1.90.13	OBRIGAÇÕES PATRONAIS	1.600.02	185.370,00			
3.3.00.00	OUTRAS DESPESAS CORRENTES	0.000.000			2.428.680,00	
3.3.90.00	APLICAÇÕES DIRETAS	0.000.000		2.428.680,00		
3.3.90.14	DIÁRIAS - CIVIL	1.500.00	16.650,00			
3.3.90.14	DIÁRIAS - CIVIL	1.600.02	4.440,00			
3.3.90.30	MATERIAL DE CONSUMO	1.500.00	333.000,00			
3.3.90.30	MATERIAL DE CONSUMO	1.600.02	806.970,00			
3.3.90.30	MATERIAL DE CONSUMO	1.621.02	99.900,00			
3.3.90.32	MATERIAL, BEM OU SERVIÇO PARA DISTRIBUIÇÃO GRATUITA	1.600.02	27.750,00			
3.3.90.35	SERVIÇOS DE CONSULTORIA	1.500.00	16.650,00			
3.3.90.36	OUTROS SERVIÇOS DE TERCEIROS - PESSOA FÍSICA	1.500.00	277.500,00			
3.3.90.36	OUTROS SERVIÇOS DE TERCEIROS - PESSOA FÍSICA	1.600.02	445.110,00			
3.3.90.36	OUTROS SERVIÇOS DE TERCEIROS - PESSOA FÍSICA	1.621.02	3.330,00			
3.3.90.39	OUTROS SERVIÇOS DE TERCEIROS - PESSOA JURÍDICA	1.500.00	166.500,00			
3.3.90.39	OUTROS SERVIÇOS DE TERCEIROS - PESSOA JURÍDICA	1.600.02	219.780,00			
3.3.90.39	OUTROS SERVIÇOS DE TERCEIROS - PESSOA JURÍDICA	1.621.02	3.330,00			
3.3.90.92	DESPESAS DE EXERCÍCIOS ANTERIORES	1.500.00	5.550,00			
3.3.90.95	INDENIZAÇÕES PELA EXECUÇÃO DE TRABALHOS DE CAMPO	1.600.02	2.220,00			
4.0.00.00	DESPESAS DE CAPITAL	0.000.000				401.820,00
4.4.00.00	INVESTIMENTOS	0.000.000			401.820,00	
4.4.90.00	APLICAÇÕES DIRETAS	0.000.000		401.820,00		
4.4.90.51	OBRAS E INSTALAÇÕES	1.500.00	111.000,00			
4.4.90.51	OBRAS E INSTALAÇÕES	1.600.02	55.500,00			
4.4.90.51	OBRAS E INSTALAÇÕES	1.601.02	27.750,00			
4.4.90.52	EQUIPAMENTOS E MATERIAL PERMANENTE	1.500.00	33.300,00			
4.4.90.52	EQUIPAMENTOS E MATERIAL PERMANENTE	1.600.02	88.800,00			
4.4.90.52	EQUIPAMENTOS E MATERIAL PERMANENTE	1.601.02	85.470,00			
TOTAL						5.026.080,00

PREFEITURA MUNICIPAL DE COCAL DE TELHA

RUA FRANCISCO ALVES MENDES, 149 - CENTRO - CNPJ:01612574/0001-83 Orçamento Programa - Exercício de 2022

Anexo 02

Page 12

NATUREZA DA DESPESA POR ORGÃO**Lei: 256, Data: 30/11/2020**

Código	Especificação	F.R.	Elemento	Modalidade	Grupo	Categoria Econômica
ORGÃO	02 SECRETARIA MUNICIPAL DE INFRAESTRUTURA					
UNIDADE	10 SECRETARIA MUNICIPAL DE AÇÃO SOCIAL E CIDADANIA					
3.0.00.00	DESPESAS CORRENTES	0.000.000				273.060,00
3.1.00.00	PESSOAL E ENCARGOS SOCIAIS	0.000.000			177.600,00	
3.1.90.00	APLICAÇÕES DIRETAS	0.000.000		177.600,00		
3.1.90.11	VENCIMENTOS E VANTAGENS FIXAS - PESSOAL CIVIL	1.500.00	155.400,00			
3.1.90.13	OBRIGAÇÕES PATRONAIS	1.500.00	22.200,00			
3.3.00.00	OUTRAS DESPESAS CORRENTES	0.000.000			95.460,00	
3.3.90.00	APLICAÇÕES DIRETAS	0.000.000		95.460,00		
3.3.90.14	DIÁRIAS - CIVIL	1.500.00	2.220,00			
3.3.90.30	MATERIAL DE CONSUMO	1.500.00	6.660,00			
3.3.90.32	MATERIAL, BEM OU SERVIÇO PARA DISTRIBUIÇÃO GRATUITA	1.500.00	16.650,00			
3.3.90.36	OUTROS SERVIÇOS DE TERCEIROS - PESSOA FÍSICA	1.500.00	23.310,00			
3.3.90.39	OUTROS SERVIÇOS DE TERCEIROS - PESSOA JURÍDICA	1.500.00	34.410,00			
3.3.90.48	OUTROS AUXÍLIOS FINANCEIROS A PESSOAS FÍSICAS	1.500.00	11.100,00			
3.3.90.92	DESPESAS DE EXERCÍCIOS ANTERIORES	1.500.00	1.110,00			
TOTAL						273.060,00

PREFEITURA MUNICIPAL DE COCAL DE TELHA

RUA FRANCISCO ALVES MENDES, 149 - CENTRO - CNPJ:01612574/0001-83 Orçamento Programa - Exercício de 2022

Anexo 02

Page 14

NATUREZA DA DESPESA POR ORGÃO**Lei: 256, Data: 30/11/2020**

Código	Especificação	F.R.	Elemento	Modalidade	Grupo	Categoria Econômica
3.0.00.00	DESPESAS CORRENTES	0.000.000				146.742,00
3.1.00.00	PESSOAL E ENCARGOS SOCIAIS	0.000.000			38.850,00	
3.1.90.00	APLICAÇÕES DIRETAS	0.000.000		38.850,00		
3.1.90.11	VENCIMENTOS E VANTAGENS FIXAS - PESSOAL CIVIL	1.500.00	33.300,00			
3.1.90.13	OBRIGAÇÕES PATRONAIS	1.500.00	5.550,00			
3.3.00.00	OUTRAS DESPESAS CORRENTES	0.000.000			107.892,00	
3.3.90.00	APLICAÇÕES DIRETAS	0.000.000		107.892,00		
3.3.90.14	DIÁRIAS - CIVIL	1.500.00	1.110,00			
3.3.90.30	MATERIAL DE CONSUMO	1.500.00	1.110,00			
3.3.90.31	PREMIAÇÕES CULTURAIS, ARTÍSTICAS, CIENTÍFICAS, DESPORTIVAS E	1.500.00	1.110,00			
3.3.90.32	MATERIAL, BEM OU SERVIÇO PARA DISTRIBUIÇÃO GRATUITA	1.500.00	1.110,00			
3.3.90.36	OUTROS SERVIÇOS DE TERCEIROS - PESSOA FÍSICA	1.500.00	6.660,00			
3.3.90.39	OUTROS SERVIÇOS DE TERCEIROS - PESSOA JURÍDICA	1.500.00	23.310,00			
3.3.90.39	OUTROS SERVIÇOS DE TERCEIROS - PESSOA JURÍDICA	1.701.05	73.482,00			
4.0.00.00	DESPESAS DE CAPITAL	0.000.000				51.060,00
4.4.00.00	INVESTIMENTOS	0.000.000			51.060,00	
4.4.90.00	APLICAÇÕES DIRETAS	0.000.000		51.060,00		
4.4.90.51	OBRAS E INSTALAÇÕES	1.500.00	6.660,00			
4.4.90.51	OBRAS E INSTALAÇÕES	1.701.05	33.300,00			
4.4.90.52	EQUIPAMENTOS E MATERIAL PERMANENTE	1.701.05	11.100,00			
TOTAL						197.802,00

TOTAL GERAL	21.718.222,00
--------------------	----------------------

KARYNE
ARAGAO
CANSANCAO
:9859176230
4

Assinado de forma digital por
KARYNE ARAGAO
CANSANCAO:98591762304
DN: c=BR, o=ICP-Brasil, ou=AC
SOLUTI Multipla v5,
ou=20937130000162,
ou=Presencial, ou=Certificado
PF A1, cn=KARYNE ARAGAO
CANSANCAO:98591762304
Dados: 2021.10.08 10:12:25
-03'00'

KARYNE ARAGÃO CANSANÇÃO
PREFEITA
985.917.623-04



LEANDRO ÍTALO BARBOSA DE MEDEIROS
SEC. DE FINANÇAS
050.628.333-02

MARVIO
MARCONI DE
SIQUEIRA
NUNES:726743
50334

Assinado de forma digital por
MARVIO MARCONI DE SIQUEIRA
NUNES:72674350334
DN: c=BR, o=ICP-Brasil, ou=AC
SOLUTI Multipla v5,
ou=20937130000162,
ou=Presencial, ou=Certificado PF
A1, cn=MARVIO MARCONI DE
SIQUEIRA NUNES:72674350334
Dados: 2021.10.08 10:14:05 -03'00'

CONPLAN CRC 145/O
CONTABILIDADE
726.743.503-34

PREFEITURA MUNICIPAL DE COCAL DE TELHA

RUA FRANCISCO ALVES MENDES, 149 - CENTRO - CNPJ:01612574/0001-83

Anexo 02

Page 2

Orçamento Programa - Exercício de 2022

NATUREZA DA DESPESA POR ORGÃO E UNIDADE

Lei: 256, Data: 30/11/2020

PODER 02 SECRETARIA MUNICIPAL DE INFRAESTRUTURA						
ORGÃO 01 SECRETARIA MUNICIPAL DE FINANÇAS						
UNIDADE 00 SECRETARIA MUNICIPAL DE FINANÇAS						
Código	Especificação	F.R.	Elemento	Modalidade	Grupo	Categoria Econômica
3.0.00.00	DESPESAS CORRENTES	0.000.000				589.710,00
3.1.00.00	PESSOAL E ENCARGOS SOCIAIS	0.000.000			105.450,00	
3.1.90.00	APLICAÇÕES DIRETAS	0.000.000		105.450,00		
3.1.90.01	APOSENTADORIAS DO RPPS, RESERVA REMUNERADA E REFORMAS L	1.500,00	44.400,00			
3.1.90.11	VENCIMENTOS E VANTAGENS FIXAS - PESSOAL CIVIL	1.500,00	39.960,00			
3.1.90.13	OBRIGAÇÕES PATRONAIS	1.500,00	8.880,00			
3.1.90.91	SENTENÇAS JUDICIAIS	1.500,00	11.100,00			
3.1.90.94	INDENIZAÇÕES E RESTITUIÇÕES TRABALHISTAS	1.500,00	1.110,00			
3.2.00.00	JUROS E ENCARGOS DA DÍVIDA	0.000.000			24.420,00	
3.2.90.00	APLICAÇÕES DIRETAS	0.000.000		24.420,00		
3.2.90.21	JUROS SOBRE A DÍVIDA POR CONTRATO	1.500,00	22.200,00			
3.2.90.22	OUTROS ENCARGOS SOBRE A DÍVIDA POR CONTRATO	1.500,00	2.220,00			
3.3.00.00	OUTRAS DESPESAS CORRENTES	0.000.000			459.840,00	
3.3.90.00	APLICAÇÕES DIRETAS	0.000.000		459.840,00		
3.3.90.30	MATERIAL DE CONSUMO	1.500,00	105.550,00			
3.3.90.36	OUTROS SERVIÇOS DE TERCEIROS - PESSOA FÍSICA	1.500,00	119.980,00			
3.3.90.39	OUTROS SERVIÇOS DE TERCEIROS - PESSOA JURÍDICA	1.500,00	122.200,00			
3.3.90.47	OBRIGAÇÕES TRIBUTÁRIAS E CONTRIBUTIVAS	1.500,00	99.900,00			
3.3.90.47	OBRIGAÇÕES TRIBUTÁRIAS E CONTRIBUTIVAS	1.501,05	11.100,00			
3.3.90.47	OBRIGAÇÕES TRIBUTÁRIAS E CONTRIBUTIVAS	1.750,05	555,00			
3.3.90.93	INDENIZAÇÕES E RESTITUIÇÕES	1.500,00	555,00			
4.0.00.00	DESPESAS DE CAPITAL	0.000.000				389.610,00
4.4.00.00	INVESTIMENTOS	0.000.000			1.110,00	
4.4.90.00	APLICAÇÕES DIRETAS	0.000.000		1.110,00		
4.4.90.93	INDENIZAÇÕES E RESTITUIÇÕES	1.500,00	1.110,00			
4.6.00.00	AMORTIZAÇÃO DA DÍVIDA	0.000.000			388.500,00	
4.6.90.00	APLICAÇÕES DIRETAS	0.000.000		388.500,00		
4.6.90.71	PRINCIPAL DA DÍVIDA CONTRATUAL RESGATADO	1.500,00	388.500,00			
9.0.00.00	RESERVA DE CONTINGÊNCIA	0.000.000				168.720,00
9.9.00.00	RESERVA DE CONTINGÊNCIA	0.000.000			168.720,00	
9.9.99.00	RESERVA DE CONTINGÊNCIA	0.000.000		168.720,00		
9.9.99.99	RESERVA DE CONTINGÊNCIA	1.500,00	168.720,00			
TOTAL						1.148.040,00

PREFEITURA MUNICIPAL DE COCAL DE TELHA

RUA FRANCISCO ALVES MENDES, 149 - CENTRO - CNPJ:01612574/0001-83

Anexo 02

Page 3

Orçamento Programa - Exercício de 2022

NATUREZA DA DESPESA POR ORGÃO E UNIDADE

Lei: 256, Data: 30/11/2020

PODER 02 SECRETARIA MUNICIPAL DE INFRAESTRUTURA						
ORGÃO 02 SECRETARIA DE ADMINISTRAÇÃO E PLANEJAMENTO						
UNIDADE 00 SECRETARIA DE ADMINISTRAÇÃO E PLANEJAMENTO						
Código	Especificação	F.R.	Elemento	Modalidade	Grupo	Categoria Econômica
3.0.00.00	DESPESAS CORRENTES	0.000.000				2.293.815,00
3.1.00.00	PESSOAL E ENCARGOS SOCIAIS	0.000.000			1.177.155,00	
3.1.90.00	APLICAÇÕES DIRETAS	0.000.000		1.177.155,00		
3.1.90.01	APOSENTADORIAS DO RPPS, RESERVA REMUNERADA E REFORMAS L	1.500,00	5.550,00			
3.1.90.04	CONTRATAÇÃO POR TEMPO DETERMINADO	1.500,00	16.650,00			
3.1.90.11	VENCIMENTOS E VANTAGENS FIXAS - PESSOAL CIVIL	1.500,00	949.050,00			
3.1.90.13	OBRIGAÇÕES PATRONAIS	1.500,00	199.245,00			
3.1.90.92	DESPESAS DE EXERCÍCIOS ANTERIORES	1.500,00	5.550,00			
3.1.90.94	INDENIZAÇÕES E RESTITUIÇÕES TRABALHISTAS	1.500,00	1.110,00			
3.3.00.00	OUTRAS DESPESAS CORRENTES	0.000.000			1.116.660,00	
3.3.50.00	TRANSFERÊNCIAS A INSTITUIÇÕES PRIVADAS SEM FINS LUCRATIVOS	0.000.000		44.400,00		
3.3.50.43	SUBVENÇÕES SOCIAIS	1.500,00	44.400,00			
3.3.90.00	APLICAÇÕES DIRETAS	0.000.000		1.072.260,00		
3.3.90.14	DIÁRIAS - CIVIL	1.500,00	39.960,00			
3.3.90.30	MATERIAL DE CONSUMO	1.500,00	122.100,00			
3.3.90.30	MATERIAL DE CONSUMO	1.501,05	22.200,00			
3.3.90.33	PASSAGENS E DESPESAS COM LOCOMOÇÃO	1.500,00	3.330,00			
3.3.90.35	SERVIÇOS DE CONSULTORIA	1.500,00	314.130,00			
3.3.90.36	OUTROS SERVIÇOS DE TERCEIROS - PESSOA FÍSICA	1.500,00	136.530,00			
3.3.90.36	OUTROS SERVIÇOS DE TERCEIROS - PESSOA FÍSICA	1.501,05	11.100,00			
3.3.90.39	OUTROS SERVIÇOS DE TERCEIROS - PESSOA JURÍDICA	1.500,00	351.870,00			
3.3.90.39	OUTROS SERVIÇOS DE TERCEIROS - PESSOA JURÍDICA	1.501,05	44.400,00			
3.3.90.41	CONTRIBUIÇÕES	1.500,00	11.100,00			
3.3.90.92	DESPESAS DE EXERCÍCIOS ANTERIORES	1.500,00	13.320,00			
3.3.90.93	INDENIZAÇÕES E RESTITUIÇÕES	1.500,00	2.220,00			
4.0.00.00	DESPESAS DE CAPITAL	0.000.000				255.300,00
4.4.00.00	INVESTIMENTOS	0.000.000			255.300,00	
4.4.90.00	APLICAÇÕES DIRETAS	0.000.000		255.300,00		
4.4.90.51	OBRAS E INSTALAÇÕES	1.500,00	11.100,00			
4.4.90.51	OBRAS E INSTALAÇÕES	1.500,00	55.500,00			
4.4.90.52	EQUIPAMENTOS E MATERIAL PERMANENTE	1.500,00	16.650,00			
4.4.90.52	EQUIPAMENTOS E MATERIAL PERMANENTE	1.500,00	122.100,00			
4.4.90.52	EQUIPAMENTOS E MATERIAL PERMANENTE	1.501,05	22.200,00			
4.4.90.61	AQUISIÇÃO DE IMÓVEIS	1.500,00	5.550,00			
4.4.90.61	AQUISIÇÃO DE IMÓVEIS	1.755,05	22.200,00			
TOTAL						2.549.115,00

PREFEITURA MUNICIPAL DE COCAL DE TELHA

RUA FRANCISCO ALVES MENDES, 149 - CENTRO - CNPJ:01612574/0001-83

Anexo 02

Page 4

Orçamento Programa - Exercício de 2022

NATUREZA DA DESPESA POR ORGÃO E UNIDADE

Lei: 256, Data: 30/11/2020

PODER 02 SECRETARIA MUNICIPAL DE INFRAESTRUTURA						
ORGÃO 03 SECRETARIA MUNICIPAL DE ESPORTE E LAZER						
UNIDADE 00 SECRETARIA MUNICIPAL DE ESPORTE E LAZER						
Código	Especificação	F.R.	Elemento	Modalidade	Grupo	Categoria Econômica
3.0.00.00	DESPESAS CORRENTES	0.000.000				29.970,00
3.3.00.00	OUTRAS DESPESAS CORRENTES	0.000.000			29.970,00	
3.3.90.00	APLICAÇÕES DIRETAS	0.000.000		29.970,00		
3.3.90.14	DIÁRIAS - CIVIL	1.500,00	1.110,00			
3.3.90.30	MATERIAL DE CONSUMO	1.500,00	5.550,00			
3.3.90.31	PREMIAÇÕES CULTURAIS, ARTÍSTICAS, CIENTÍFICAS, DESPORTIVAS E	1.500,00	5.550,00			
3.3.90.32	MATERIAL, BEM OU SERVIÇO PARA DISTRIBUIÇÃO GRATUITA	1.500,00	5.550,00			
3.3.90.36	OUTROS SERVIÇOS DE TERCEIROS - PESSOA FÍSICA	1.500,00	5.550,00			
3.3.90.39	OUTROS SERVIÇOS DE TERCEIROS - PESSOA JURÍDICA	1.500,00	5.550,00			
3.3.90.92	DESPESAS DE EXERCÍCIOS ANTERIORES	1.500,00	1.110,00			
TOTAL						29.970,00

PREFEITURA MUNICIPAL DE COCAL DE TELHA

RUA FRANCISCO ALVES MENDES, 149 - CENTRO - CNPJ:01612574/0001-83

Anexo 02

Page 6

Orçamento Programa - Exercício de 2022

NATUREZA DA DESPESA POR ORGÃO E UNIDADE

Lei: 256, Data: 30/11/2020

PODER 02 SECRETARIA MUNICIPAL DE INFRAESTRUTURA						
ORGÃO 05 SECRETARIA MUNICIPAL DE EDUCAÇÃO						
UNIDADE 00 SECRETARIA MUNICIPAL DE EDUCAÇÃO						
Código	Especificação	F.R.	Elemento	Modalidade	Grupo	Categoria Econômica
3.0.00.00	DESPESAS CORRENTES	0.000.000				1.546.485,00
3.1.00.00	PESSOAL E ENCARGOS SOCIAIS	0.000.000			582.450,00	
3.1.90.00	APLICAÇÕES DIRETAS	0.000.000		582.450,00		
3.1.90.04	CONTRATAÇÃO POR TEMPO DETERMINADO	1.500.00	5.550,00			
3.1.90.04	CONTRATAÇÃO POR TEMPO DETERMINADO	1.569.01	2.220,00			
3.1.90.11	VENCIMENTOS E VANTAGENS FIXAS - PESSOAL CIVIL	1.500.00	449.250,00			
3.1.90.13	OBRIGAÇÕES PATRONAIS	1.500.00	117.660,00			
3.1.90.92	DESPESAS DE EXERCÍCIOS ANTERIORES	1.500.00	7.770,00			
3.3.00.00	OUTRAS DESPESAS CORRENTES	0.000.000			964.035,00	
3.3.90.00	APLICAÇÕES DIRETAS	0.000.000		964.035,00		
3.3.90.14	DIÁRIAS - CIVIL	1.500.00	6.660,00			
3.3.90.30	MATERIAL DE CONSUMO	1.500.00	270.840,00			
3.3.90.30	MATERIAL DE CONSUMO	1.551.01	6.105,00			
3.3.90.30	MATERIAL DE CONSUMO	1.552.01	223.110,00			
3.3.90.30	MATERIAL DE CONSUMO	1.553.01	12.210,00			
3.3.90.30	MATERIAL DE CONSUMO	1.569.01	2.220,00			
3.3.90.30	MATERIAL DE CONSUMO	1.575.01	22.200,00			
3.3.90.30	MATERIAL DE CONSUMO	1.706.01	44.400,00			
3.3.90.33	PASSAGENS E DESPESAS COM LOCOMOÇÃO	1.500.00	5.550,00			
3.3.90.36	OUTROS SERVIÇOS DE TERCEIROS - PESSOA FÍSICA	1.500.00	120.990,00			
3.3.90.36	OUTROS SERVIÇOS DE TERCEIROS - PESSOA FÍSICA	1.569.01	2.220,00			
3.3.90.36	OUTROS SERVIÇOS DE TERCEIROS - PESSOA FÍSICA	1.706.01	22.200,00			
3.3.90.39	OUTROS SERVIÇOS DE TERCEIROS - PESSOA JURÍDICA	1.500.00	84.360,00			
3.3.90.39	OUTROS SERVIÇOS DE TERCEIROS - PESSOA JURÍDICA	1.553.01	55.500,00			
3.3.90.39	OUTROS SERVIÇOS DE TERCEIROS - PESSOA JURÍDICA	1.569.01	2.220,00			
3.3.90.39	OUTROS SERVIÇOS DE TERCEIROS - PESSOA JURÍDICA	1.575.01	33.300,00			
3.3.90.39	OUTROS SERVIÇOS DE TERCEIROS - PESSOA JURÍDICA	1.706.01	33.300,00			
3.3.90.48	OUTROS AUXÍLIOS FINANCEIROS A PESSOAS FÍSICAS	1.500.00	5.550,00			
3.3.90.92	DESPESAS DE EXERCÍCIOS ANTERIORES	1.500.00	11.100,00			
4.0.00.00	DESPESAS DE CAPITAL	0.000.000				357.420,00
4.4.00.00	INVESTIMENTOS	0.000.000			357.420,00	
4.4.90.00	APLICAÇÕES DIRETAS	0.000.000		357.420,00		
4.4.90.51	OBRAS E INSTALAÇÕES	1.500.00	210.900,00			
4.4.90.51	OBRAS E INSTALAÇÕES	1.569.01	11.100,00			
4.4.90.51	OBRAS E INSTALAÇÕES	1.706.01	5.550,00			
4.4.90.52	EQUIPAMENTOS E MATERIAL PERMANENTE	1.500.00	63.270,00			
4.4.90.52	EQUIPAMENTOS E MATERIAL PERMANENTE	1.569.01	37.740,00			
4.4.90.52	EQUIPAMENTOS E MATERIAL PERMANENTE	1.706.01	23.310,00			
4.4.90.61	AQUISIÇÃO DE IMÓVEIS	1.500.00	5.550,00			
TOTAL						1.903.905,00

PREFEITURA MUNICIPAL DE COCAL DE TELHA

RUA FRANCISCO ALVES MENDES, 149 - CENTRO - CNPJ:01612574/0001-83

Anexo 02

Page 9

Orçamento Programa - Exercício de 2022

NATUREZA DA DESPESA POR ORGÃO E UNIDADE

Lei: 256, Data: 30/11/2020

PODER 02 SECRETARIA MUNICIPAL DE INFRAESTRUTURA						
ORGÃO 08 SECRETARIA MUNICIPAL DE AGRICULTURA						
UNIDADE 00 SECRETARIA MUNICIPAL DE AGRICULTURA						
Código	Especificação	F.R.	Elemento	Modalidade	Grupo	Categoria Econômica
3.0.00.00	DESPESAS CORRENTES	0.000.000				88.800,00
3.1.00.00	PESSOAL E ENCARGOS SOCIAIS	0.000.000			19.980,00	
3.1.90.00	APLICAÇÕES DIRETAS	0.000.000		19.980,00		
3.1.90.11	VENCIMENTOS E VANTAGENS FIXAS - PESSOAL CIVIL	1.500,00	18.870,00			
3.1.90.13	OBRIGAÇÕES PATRONAIS	1.500,00	1.110,00			
3.3.00.00	OUTRAS DESPESAS CORRENTES	0.000.000			68.820,00	
3.3.90.00	APLICAÇÕES DIRETAS	0.000.000		68.820,00		
3.3.90.14	DIÁRIAS - CIVIL	1.500,00	1.110,00			
3.3.90.30	MATERIAL DE CONSUMO	1.500,00	7.770,00			
3.3.90.32	MATERIAL, BEM OU SERVIÇO PARA DISTRIBUIÇÃO GRATUITA	1.500,00	11.100,00			
3.3.90.36	OUTROS SERVIÇOS DE TERCEIROS - PESSOA FÍSICA	1.500,00	27.750,00			
3.3.90.39	OUTROS SERVIÇOS DE TERCEIROS - PESSOA JURÍDICA	1.500,00	21.090,00			
4.0.00.00	DESPESAS DE CAPITAL	0.000.000				185.370,00
4.4.00.00	INVESTIMENTOS	0.000.000			185.370,00	
4.4.90.00	APLICAÇÕES DIRETAS	0.000.000		185.370,00		
4.4.90.51	OBRAS E INSTALAÇÕES	1.500,00	16.650,00			
4.4.90.51	OBRAS E INSTALAÇÕES	1.701,05	55.500,00			
4.4.90.52	EQUIPAMENTOS E MATERIAL PERMANENTE	1.500,00	2.220,00			
4.4.90.52	EQUIPAMENTOS E MATERIAL PERMANENTE	1.700,05	55.500,00			
4.4.90.52	EQUIPAMENTOS E MATERIAL PERMANENTE	1.701,05	55.500,00			
TOTAL						274.170,00

PREFEITURA MUNICIPAL DE COCAL DE TELHA

RUA FRANCISCO ALVES MENDES, 149 - CENTRO - CNPJ:01612574/0001-83

Anexo 02

Page 10

Orçamento Programa - Exercício de 2022

NATUREZA DA DESPESA POR ORGÃO E UNIDADE

Lei: 256, Data: 30/11/2020

PODER 02 SECRETARIA MUNICIPAL DE INFRAESTRUTURA						
ORGÃO 09 FUNDO MUNICIPAL DE SAUDE						
UNIDADE 00 FUNDO MUNICIPAL DE SAUDE						
Código	Especificação	F.R.	Elemento	Modalidade	Grupo	Categoria Econômica
3.0.00.00	DESPESAS CORRENTES	0.000.000				4.624.260,00
3.1.00.00	PESSOAL E ENCARGOS SOCIAIS	0.000.000			2.195.580,00	
3.1.90.00	APLICAÇÕES DIRETAS	0.000.000		2.195.580,00		
3.1.90.04	CONTRATAÇÃO POR TEMPO DETERMINADO	1.600.02	123.210,00			
3.1.90.11	VENCIMENTOS E VANTAGENS FIXAS - PESSOAL CIVIL	1.500.00	777.000,00			
3.1.90.11	VENCIMENTOS E VANTAGENS FIXAS - PESSOAL CIVIL	1.600.02	943.500,00			
3.1.90.13	OBRIGAÇÕES PATRONAIS	1.500.00	166.500,00			
3.1.90.13	OBRIGAÇÕES PATRONAIS	1.600.02	185.370,00			
3.3.00.00	OUTRAS DESPESAS CORRENTES	0.000.000			2.428.680,00	
3.3.90.00	APLICAÇÕES DIRETAS	0.000.000		2.428.680,00		
3.3.90.14	DIÁRIAS - CIVIL	1.500.00	16.650,00			
3.3.90.14	DIÁRIAS - CIVIL	1.600.02	4.440,00			
3.3.90.30	MATERIAL DE CONSUMO	1.500.00	333.000,00			
3.3.90.30	MATERIAL DE CONSUMO	1.600.02	806.970,00			
3.3.90.30	MATERIAL DE CONSUMO	1.621.02	99.900,00			
3.3.90.32	MATERIAL, BEM OU SERVIÇO PARA DISTRIBUIÇÃO GRATUITA	1.600.02	27.750,00			
3.3.90.35	SERVIÇOS DE CONSULTORIA	1.500.00	16.650,00			
3.3.90.36	OUTROS SERVIÇOS DE TERCEIROS - PESSOA FÍSICA	1.500.00	277.500,00			
3.3.90.36	OUTROS SERVIÇOS DE TERCEIROS - PESSOA FÍSICA	1.600.02	445.110,00			
3.3.90.36	OUTROS SERVIÇOS DE TERCEIROS - PESSOA FÍSICA	1.621.02	3.330,00			
3.3.90.39	OUTROS SERVIÇOS DE TERCEIROS - PESSOA JURÍDICA	1.500.00	166.500,00			
3.3.90.39	OUTROS SERVIÇOS DE TERCEIROS - PESSOA JURÍDICA	1.600.02	219.780,00			
3.3.90.39	OUTROS SERVIÇOS DE TERCEIROS - PESSOA JURÍDICA	1.621.02	3.330,00			
3.3.90.92	DESPESAS DE EXERCÍCIOS ANTERIORES	1.500.00	5.550,00			
3.3.90.95	INDENIZAÇÕES PELA EXECUÇÃO DE TRABALHOS DE CAMPO	1.600.02	2.220,00			
4.0.00.00	DESPESAS DE CAPITAL	0.000.000				401.820,00
4.4.00.00	INVESTIMENTOS	0.000.000			401.820,00	
4.4.90.00	APLICAÇÕES DIRETAS	0.000.000		401.820,00		
4.4.90.51	OBRAS E INSTALAÇÕES	1.500.00	111.000,00			
4.4.90.51	OBRAS E INSTALAÇÕES	1.600.02	55.500,00			
4.4.90.51	OBRAS E INSTALAÇÕES	1.601.02	27.750,00			
4.4.90.52	EQUIPAMENTOS E MATERIAL PERMANENTE	1.500.00	33.300,00			
4.4.90.52	EQUIPAMENTOS E MATERIAL PERMANENTE	1.600.02	88.800,00			
4.4.90.52	EQUIPAMENTOS E MATERIAL PERMANENTE	1.601.02	85.470,00			
TOTAL						5.026.080,00

PREFEITURA MUNICIPAL DE COCAL DE TELHA

RUA FRANCISCO ALVES MENDES, 149 - CENTRO - CNPJ:01612574/0001-83

Anexo 02

Page 11

Orçamento Programa - Exercício de 2022

NATUREZA DA DESPESA POR ORGÃO E UNIDADE

Lei: 256, Data: 30/11/2020

PODER 02 SECRETARIA MUNICIPAL DE INFRAESTRUTURA						
ORGÃO 10 SECRETARIA MUNICIPAL DE AÇÃO SOCIAL E CIDADANIA						
UNIDADE 00 SECRETARIA MUNICIPAL DE AÇÃO SOCIAL E CIDADANIA						
Código	Especificação	F.R.	Elemento	Modalidade	Grupo	Categoria Econômica
3.0.00.00	DESPESAS CORRENTES	0.000.000				273.060,00
3.1.00.00	PESSOAL E ENCARGOS SOCIAIS	0.000.000			177.600,00	
3.1.90.00	APLICAÇÕES DIRETAS	0.000.000		177.600,00		
3.1.90.11	VENCIMENTOS E VANTAGENS FIXAS - PESSOAL CIVIL	1.500.00	155.400,00			
3.1.90.13	OBRIGAÇÕES PATRONAIS	1.500.00	22.200,00			
3.3.00.00	OUTRAS DESPESAS CORRENTES	0.000.000			95.460,00	
3.3.90.00	APLICAÇÕES DIRETAS	0.000.000		95.460,00		
3.3.90.14	DIÁRIAS - CIVIL	1.500.00	2.220,00			
3.3.90.30	MATERIAL DE CONSUMO	1.500.00	6.660,00			
3.3.90.32	MATERIAL, BEM OU SERVIÇO PARA DISTRIBUIÇÃO GRATUITA	1.500.00	16.650,00			
3.3.90.36	OUTROS SERVIÇOS DE TERCEIROS - PESSOA FÍSICA	1.500.00	23.310,00			
3.3.90.39	OUTROS SERVIÇOS DE TERCEIROS - PESSOA JURÍDICA	1.500.00	34.410,00			
3.3.90.48	OUTROS AUXÍLIOS FINANCEIROS A PESSOAS FÍSICAS	1.500.00	11.100,00			
3.3.90.92	DESPESAS DE EXERCÍCIOS ANTERIORES	1.500.00	1.110,00			
TOTAL						273.060,00

PREFEITURA MUNICIPAL DE COCAL DE TELHA

RUA FRANCISCO ALVES MENDES, 149 - CENTRO - CNPJ:01612574/0001-83

Anexo 02

Page 13

Orçamento Programa - Exercício de 2022

NATUREZA DA DESPESA POR ORGÃO E UNIDADE

Lei: 256, Data: 30/11/2020

Código	Especificação	F.R.	Elemento	Modalidade	Grupo	Categoria Econômica
PODER	02 SECRETARIA MUNICIPAL DE INFRAESTRUTURA					
ORGÃO	12 SECRETARIA MUNICIPAL DE CULTURA					
UNIDADE	00 SECRETARIA MUNICIPAL DE CULTURA					
3.0.00.00	DESPESAS CORRENTES	0.000.000				146.742,00
3.1.00.00	PESSOAL E ENCARGOS SOCIAIS	0.000.000			38.850,00	
3.1.90.00	APLICAÇÕES DIRETAS	0.000.000		38.850,00		
3.1.90.11	VENCIMENTOS E VANTAGENS FIXAS - PESSOAL CIVIL	1.500.00	33.300,00			
3.1.90.13	OBRIGAÇÕES PATRONAIS	1.500.00	5.550,00			
3.3.00.00	OUTRAS DESPESAS CORRENTES	0.000.000			107.892,00	
3.3.90.00	APLICAÇÕES DIRETAS	0.000.000		107.892,00		
3.3.90.14	DIÁRIAS - CIVIL	1.500.00	1.110,00			
3.3.90.30	MATERIAL DE CONSUMO	1.500.00	1.110,00			
3.3.90.31	PREMIAÇÕES CULTURAIS, ARTÍSTICAS, CIENTÍFICAS, DESPORTIVAS E	1.500.00	1.110,00			
3.3.90.32	MATERIAL, BEM OU SERVIÇO PARA DISTRIBUIÇÃO GRATUITA	1.500.00	1.110,00			
3.3.90.36	OUTROS SERVIÇOS DE TERCEIROS - PESSOA FÍSICA	1.500.00	6.660,00			
3.3.90.39	OUTROS SERVIÇOS DE TERCEIROS - PESSOA JURÍDICA	1.500.00	23.310,00			
3.3.90.39	OUTROS SERVIÇOS DE TERCEIROS - PESSOA JURÍDICA	1.701.05	73.482,00			
4.0.00.00	DESPESAS DE CAPITAL	0.000.000				51.060,00
4.4.00.00	INVESTIMENTOS	0.000.000			51.060,00	
4.4.90.00	APLICAÇÕES DIRETAS	0.000.000		51.060,00		
4.4.90.51	OBRAS E INSTALAÇÕES	1.500.00	6.660,00			
4.4.90.51	OBRAS E INSTALAÇÕES	1.701.05	33.300,00			
4.4.90.52	EQUIPAMENTOS E MATERIAL PERMANENTE	1.701.05	11.100,00			
TOTAL						197.802,00
TOTAL GERAL						21.718.222,00

**KARYNE
ARAGAO
CANSANCAO:
98591762304**

Assinado de forma digital por
KARYNE ARAGAO
CANSANCAO:98591762304
DN: c=BR, o=ICP-Brasil, ou=AC
SQLUTI Multipla v5,
ou=20937130000162,
ou=Presencial, ou=Certificado PF
A1, cn=KARYNE ARAGAO
CANSANCAO:98591762304
Dados: 2021.10.08 10:16:26 -03'00'

**KARYNE ARAGÃO CANSANÇÃO
PREFEITA
985.917.623-04**



**LEANDRO ÍTALO BARBOSA DE MEDEIROS
SEC. DE FINANÇAS
050.628.333-02**

**MARVIO
MARCONI DE
SIQUEIRA
NUNES:7267435
0334**

Assinado de forma digital por
MARVIO MARCONI DE SIQUEIRA
NUNES:72674350334
DN: c=BR, o=ICP-Brasil, ou=AC
SQLUTI Multipla v5,
ou=20937130000162,
ou=Presencial, ou=Certificado PF
A1, cn=MARVIO MARCONI DE
SIQUEIRA NUNES:72674350334
Dados: 2021.10.08 10:18:14 -03'00'

**CONPLAN CRC 145/O
CONTABILIDADE
726.743.503-34**

PREFEITURA MUNICIPAL DE COCAL DE TELHARUA FRANCISCO ALVES MENDES, 149 - CENTRO - CNPJ:01612574/0001-83 Orçamento Programa - Exercício de 2022
Anexo 09
Page 1**DEMONSTRATIVO DAS DESPESAS POR ORGÃO E FUNÇÕES DE GOVERNO**

(Inc.II, § 2º, Art.2º)

Lei: 256, Data: 30/11/2020

UNIDADE	01 01	CAMARA MUNICIPAL DE COCAL DE TELHA	Valor
Função	01	LEGISLATIVA	821.955,00
UNIDADE	02 01	SECRETARIA MUNICIPAL DE FINANÇAS	Valor
Função	04	ADMINISTRACAO	397.680,00
Função	28	ENCARGOS ESPECIAIS	581.640,00
Função	99	RESERVA DE CONTINGENCIA	168.720,00
UNIDADE	02 02	SECRETARIA DE ADMINISTRAÇÃO E PLANEJAMENTO	Valor
Função	04	ADMINISTRACAO	2.511.375,00
Função	10	SAUDE	27.750,00
Função	11	TRABALHO	9.990,00
UNIDADE	02 03	SECRETARIA MUNICIPAL DE ESPORTE E LAZER	Valor
Função	27	DESPORTO E LAZER	29.970,00
UNIDADE	02 04	SECRETARIA MUNICIPAL DE INFRAESTRUTURA	Valor
Função	04	ADMINISTRACAO	29.970,00
Função	15	URBANISMO	2.167.275,00
Função	16	HABITACAO	33.300,00
Função	17	SANEAMENTO	111.000,00
Função	18	GESTAO AMBIENTAL	245.310,00
Função	26	TRANSPORTE	11.100,00
Função	27	DESPORTO E LAZER	11.100,00
UNIDADE	02 05	SECRETARIA MUNICIPAL DE EDUCAÇÃO	Valor
Função	12	EDUCACAO	1.903.905,00
UNIDADE	02 06	FUNDO DE MANUT E DESENV DA EDUCACAO BASICA - FUNDEB	Valor
Função	12	EDUCACAO	6.078.100,00
UNIDADE	02 07	SECRETARIA MUNICIPAL DE SAUDE	Valor
Função	10	SAUDE	108.780,00
UNIDADE	02 08	SECRETARIA MUNICIPAL DE AGRICULTURA	Valor
Função	04	ADMINISTRACAO	68.820,00
Função	18	GESTAO AMBIENTAL	3.330,00
Função	20	AGRICULTURA	202.020,00
UNIDADE	02 09	FUNDO MUNICIPAL DE SAUDE	Valor
Função	10	SAUDE	5.026.080,00

PREFEITURA MUNICIPAL DE COCAL DE TELHA

RUA FRANCISCO ALVES MENDES, 149 - CENTRO - CNPJ:01612574/0001-83 Orçamento Programa - Exercício de 2022

Anexo 09

Page 2

DEMONSTRATIVO DAS DESPESAS POR ORGÃO E FUNÇÕES DE GOVERNO

(Inc.II, § 2º, Art.2º)

Lei: 256, Data: 30/11/2020

UNIDADE	02 09	FUNDO MUNICIPAL DE SAUDE	Valor
UNIDADE	02 10	SECRETARIA MUNICIPAL DE AÇÃO SOCIAL E CIDADANIA	Valor
Função	08	ASSISTENCIA SOCIAL	273.060,00
UNIDADE	02 11	FUNDO MUNICIPAL DE ASSISTENCIA SOCIAL	Valor
Função	08	ASSISTENCIA SOCIAL	698.190,00
UNIDADE	02 12	SECRETARIA MUNICIPAL DE CULTURA	Valor
Função	13	CULTURA	197.802,00
TOTAL GERAL			21.718.222,00

RESUMO DO TOTAL ORÇADO POR ORGÃO

01 01	CAMARA MUNICIPAL DE COCAL DE TELHA	821.955,00
02 01	SECRETARIA MUNICIPAL DE FINANÇAS	1.148.040,00
02 02	SECRETARIA DE ADMINISTRAÇÃO E PLANEJAMENTO	2.549.115,00
02 03	SECRETARIA MUNICIPAL DE ESPORTE E LAZER	29.970,00
02 04	SECRETARIA MUNICIPAL DE INFRAESTRUTURA	2.609.055,00
02 05	SECRETARIA MUNICIPAL DE EDUCAÇÃO	1.903.905,00
02 06	FUNDO DE MANUT E DESENV DA EDUCACAO BASICA - FUNDEB	6.578.100,00
02 07	SECRETARIA MUNICIPAL DE SAUDE	108.780,00
02 08	SECRETARIA MUNICIPAL DE AGRICULTURA	274.170,00
02 09	FUNDO MUNICIPAL DE SAUDE	5.026.080,00
02 10	SECRETARIA MUNICIPAL DE AÇÃO SOCIAL E CIDADANIA	273.060,00
02 11	FUNDO MUNICIPAL DE ASSISTENCIA SOCIAL	698.190,00
02 12	SECRETARIA MUNICIPAL DE CULTURA	197.802,00
TOTAL		21.718.222,00

RESUMO DO TOTAL ORÇADO POR FUNÇÃO

01	LEGISLATIVA	821.955,00
04	ADMINISTRACAO	3.007.845,00
08	ASSISTENCIA SOCIAL	971.250,00
10	SAUDE	5.162.610,00
11	TRABALHO	9.990,00
12	EDUCACAO	7.982.005,00
13	CULTURA	197.802,00
15	URBANISMO	2.167.275,00
16	HABITACAO	33.300,00
17	SANEAMENTO	111.000,00

PREFEITURA MUNICIPAL DE COCAL DE TELHA

RUA FRANCISCO ALVES MENDES, 149 - CENTRO - CNPJ:01612574/0001-83 Orçamento Programa - Exercício de 2022
Anexo 09
Page 3

DEMONSTRATIVO DAS DESPESAS POR ORGÃO E FUNÇÕES DE GOVERNO

(Inc.II, § 2º, Art.2º)

Lei: 256, Data: 30/11/2020

18	GESTAO AMBIENTAL	248.640,00
20	AGRICULTURA	202.020,00
26	TRANSPORTE	11.100,00
27	DESPORTO E LAZER	41.070,00
28	ENCARGOS ESPECIAIS	581.640,00
99	RESERVA DE CONTINGENCIA	168.720,00
<hr/>		
	TOTAL	21.718.222,00
<hr/>		

KARYNE
ARAGAO
CANSANCAO
98591762304

Assinado de forma digital por
KARYNE ARAGAO
CANSANCAO:98591762304
DN: c=BR, o=ICP-Brasil, ou=AC
SOLUTI Multipla vs,
ou=20937130000162,
ou=Presencial, ou=Certificado PF
A1, cn=KARYNE ARAGAO
CANSANCAO:98591762304
Dados: 2021.10.08 10:20:59 -03'00'

KARYNE ARAGÃO CANSANÇÃO
PREFEITA
985.917.623-04

LEANDRO ÍTALO BARBOSA DE MEDEIROS
SEC. DE FINANÇAS
050.628.333-02

MARVIO
MARCONI DE
SIQUEIRA
NUNES:72674350
334

Assinado de forma digital por
MARVIO MARCONI DE SIQUEIRA
NUNES:72674350334
DN: c=BR, o=ICP-Brasil, ou=AC
SOLUTI Multipla vs,
ou=20937130000162,
ou=Presencial, ou=Certificado PF
A1, cn=MARVIO MARCONI DE
SIQUEIRA NUNES:72674350334
Dados: 2021.10.08 10:22:53 -03'00'

CONPLAN CRC 145/O
CONTABILIDADE
726.743.503-34

PREFEITURA MUNICIPAL DE COCAL DE TELHA

RUA FRANCISCO ALVES MENDES, 149 - CENTRO - CNPJ:01612574/0001-83

Orçamento Programa - Exercício de 2022

Anexo 08

Page 1

**DESPESA POR FUNÇÃO, SUBFUNÇÃO E PROGRAMAS
CONFORME O VÍNCULO COM OS RECURSOS**

Lei: 256, Data: 30/11/2020

(Inc.II, § 2º, Art.2º)

Código	Especificação	Ordinário	Vinculado	Adm. Indireta	Total
01	LEGISLATIVA	821.955,00			821.955,00
01 031	ACAO LEGISLATIVA	821.955,00			821.955,00
01 031 0001	ATUAÇÃO LEGISLATIVA DA CAMARA MUNICIPAL	821.955,00			821.955,00
04	ADMINISTRACAO	2.985.645,00	22.200,00		3.007.845,00
04 122	ADMINISTRACAO GERAL	2.304.360,00	22.200,00		2.326.560,00
04 122 0005	GESTAO E MANUTENÇÃO ADMINISTRATIVA	2.304.360,00	22.200,00		2.326.560,00
04 123	ADMINISTRACAO FINANCEIRA	610.800,00			610.800,00
04 123 0005	GESTAO E MANUTENÇÃO ADMINISTRATIVA	610.800,00			610.800,00
04 124	CONTROLE INTERNO	57.165,00			57.165,00
04 124 0005	GESTAO E MANUTENÇÃO ADMINISTRATIVA	57.165,00			57.165,00
04 128	FORMACAO DE RECURSOS HUMANOS	7.770,00			7.770,00
04 128 0006	TREINAMENTO DE PESSOAL	7.770,00			7.770,00
04 512	SANEAMENTO BASICO URBANO	5.550,00			5.550,00
04 512 0012	DESTINAÇÃO FINAL ADEQUADA DOS RESIDUOS SOLIDOS	5.550,00			5.550,00
08	ASSISTENCIA SOCIAL	273.060,00	698.190,00		971.250,00
08 243	ASSISTENCIA A CRIANCA E AO ADOLESCENTE	86.580,00	166.500,00		253.080,00
08 243 0002	ATENÇÃO A CRIANÇA E AO ADOLESCENTE		166.500,00		166.500,00
08 243 0005	GESTAO E MANUTENÇÃO ADMINISTRATIVA	86.580,00			86.580,00
08 244	ASSISTENCIA COMUNITARIA	186.480,00	531.690,00		718.170,00
08 244 0005	GESTAO E MANUTENÇÃO ADMINISTRATIVA	186.480,00			186.480,00
08 244 0030	DESENVOLVIMENTO COMUNITARIO		170.940,00		170.940,00
08 244 0034	PROMOÇÃO DA REDE DE PROTEÇÃO BASICA		246.420,00		246.420,00
08 244 0035	PROMOÇÃO DA REDE DE PROTEÇÃO SOCIAL ESPECIAL		69.930,00		69.930,00
08 244 0036	GESTÃO DO PROGRAMA BOLSA FAMILIA		44.400,00		44.400,00
10	SAUDE		5.162.610,00		5.162.610,00
10 301	ATENCAO BASICA		4.220.220,00		4.220.220,00
10 301 0005	GESTAO E MANUTENÇÃO ADMINISTRATIVA		108.780,00		108.780,00
10 301 0010	ATENÇÃO BASICA EM SAUDE		4.111.440,00		4.111.440,00
10 302	ASSISTENCIA HOSPITALAR E AMBULATORIAL		284.160,00		284.160,00
10 302 0038	ASSISTENCIA A MEDIA E ALTA COMPLEXIDADE		284.160,00		284.160,00
10 303	SUPORTE PROFILATICO E TERAPEUTICO		44.400,00		44.400,00
10 303 0039	ASSISTENCIA FARMACEUTICA		44.400,00		44.400,00
10 304	VIGILANCIA SANITARIA		32.190,00		32.190,00
10 304 0027	PROMOÇÃO DA VIGILANCIA EM SAUDE		32.190,00		32.190,00
10 305	VIGILANCIA EPDEMIOLÓGICA		581.640,00		581.640,00
10 305 0027	PROMOÇÃO DA VIGILANCIA EM SAUDE		581.640,00		581.640,00
11	TRABALHO	9.990,00			9.990,00
11 334	FOMENTO AO TRABALHO	9.990,00			9.990,00
11 334 0016	QUALIFICAÇÃO EMPREGO E RENDA	9.990,00			9.990,00
12	EDUCACAO		7.982.005,00		7.982.005,00
12 122	ADMINISTRACAO GERAL		22.200,00		22.200,00
12 122 0021	TREINAMENTO E QUALIFICACAO DE PROFESSORES		22.200,00		22.200,00

PREFEITURA MUNICIPAL DE COCAL DE TELHA

RUA FRANCISCO ALVES MENDES, 149 - CENTRO - CNPJ:01612574/0001-83

Orçamento Programa - Exercício de 2022

Anexo 08

Page 2

**DESPESA POR FUNÇÃO, SUBFUNÇÃO E PROGRAMAS
CONFORME O VÍNCULO COM OS RECURSOS**

Lei: 256, Data: 30/11/2020

(Inc.II, § 2º, Art.2º)

Código	Especificação	Ordinário	Vinculado	Adm. Indireta	T o t a l
12 361	ENSINO FUNDAMENTAL		5.944.815,00		5.944.815,00
12 361 0005	GESTAO E MANUTENÇÃO ADMINISTRATIVA		856.620,00		856.620,00
12 361 0017	EDUCAÇÃO BASICA DE QUALIDADE		3.919.065,00		3.919.065,00
12 361 0022	EDUCAÇÃO DE JOVENS E ADULTOS		833.910,00		833.910,00
12 361 0037	READEQUAÇÃO DA INFRAESTRUTURA DA REDE ESCOLAR		335.220,00		335.220,00
12 365	EDUCACAO INFANTIL		1.943.950,00		1.943.950,00
12 365 0028	EDUCAÇÃO DA CRIANÇA DE 0 A 6 ANOS		1.593.450,00		1.593.450,00
12 365 0037	READEQUAÇÃO DA INFRAESTRUTURA DA REDE ESCOLAR		55.500,00		55.500,00
12 365 0042	MANUTENÇÃO DO ENSINO INFANTIL		295.000,00		295.000,00
12 366	EDUCACAO DE JOVENS E ADULTOS		71.040,00		71.040,00
12 366 0022	EDUCAÇÃO DE JOVENS E ADULTOS		71.040,00		71.040,00
13	CULTURA	79.920,00	117.882,00		197.802,00
13 122	ADMINISTRACAO GERAL	44.400,00			44.400,00
13 122 0005	GESTAO E MANUTENÇÃO ADMINISTRATIVA	44.400,00			44.400,00
13 126	TECNOLOGIA DA INFORMACAO	5.550,00			5.550,00
13 126 0033	AÇÃO CULTURAL	5.550,00			5.550,00
13 392	DIFUSAO CULTURAL	29.970,00	117.882,00		147.852,00
13 392 0005	GESTAO E MANUTENÇÃO ADMINISTRATIVA		22.200,00		22.200,00
13 392 0033	AÇÃO CULTURAL	29.970,00	95.682,00		125.652,00
15	URBANISMO	913.530,00	1.253.745,00		2.167.275,00
15 122	ADMINISTRACAO GERAL	669.330,00	27.195,00		696.525,00
15 122 0005	GESTAO E MANUTENÇÃO ADMINISTRATIVA	652.680,00	5.550,00		658.230,00
15 122 0011	REQUALIFICAÇÃO E CONSERVAÇÃO DA INFRAESTRUTURA URB	16.650,00	21.645,00		38.295,00
15 451	INFRA-ESTRUTURA URBANA	144.300,00	1.021.200,00		1.165.500,00
15 451 0008	MOBILIDADE URBANA E RURAL	33.300,00	133.200,00		166.500,00
15 451 0009	DESENVOLVIMENTO DO ESPORTE E LAZER	5.550,00	111.000,00		116.550,00
15 451 0011	REQUALIFICAÇÃO E CONSERVAÇÃO DA INFRAESTRUTURA URB	105.450,00	777.000,00		882.450,00
15 452	SERVICOS URBANOS	99.900,00	149.850,00		249.750,00
15 452 0008	MOBILIDADE URBANA E RURAL	16.650,00			16.650,00
15 452 0011	REQUALIFICAÇÃO E CONSERVAÇÃO DA INFRAESTRUTURA URB	72.150,00	127.650,00		199.800,00
15 452 0016	QUALIFICAÇÃO EMPREGO E RENDA	11.100,00	22.200,00		33.300,00
15 512	SANEAMENTO BASICO URBANO		55.500,00		55.500,00
15 512 0012	DESTINAÇÃO FINAL ADEQUADA DOS RESIDUOS SOLIDOS		55.500,00		55.500,00
16	HABITACAO	33.300,00			33.300,00
16 481	HABILITACAO RURAL	16.650,00			16.650,00
16 481 0013	HABITAÇÃO DE INTERESSE SOCIAL	16.650,00			16.650,00
16 482	HABILITACAO URBANA	16.650,00			16.650,00
16 482 0013	HABITAÇÃO DE INTERESSE SOCIAL	16.650,00			16.650,00
17	SANEAMENTO		111.000,00		111.000,00
17 452	SERVICOS URBANOS		111.000,00		111.000,00
17 452 0011	REQUALIFICAÇÃO E CONSERVAÇÃO DA INFRAESTRUTURA URB		111.000,00		111.000,00
18	GESTAO AMBIENTAL	26.640,00	222.000,00		248.640,00

PREFEITURA MUNICIPAL DE COCAL DE TELHA

RUA FRANCISCO ALVES MENDES, 149 - CENTRO - CNPJ:01612574/0001-83

Orçamento Programa - Exercício de 2022

Anexo 08

Page 3

**DESPESA POR FUNÇÃO, SUBFUNÇÃO E PROGRAMAS
CONFORME O VÍNCULO COM OS RECURSOS**

Lei: 256, Data: 30/11/2020

(Inc.II, § 2º, Art.2º)

Código	Especificação	Ordinário	Vinculado	Adm. Indireta	Total
18 541	PRESERVACAO E CONSERVACAO AMBIENTAL	9.990,00	77.700,00		87.690,00
18 541 0011	REQUALIFICAÇÃO E CONSERVAÇÃO DA INFRAESTRUTURA URB		22.200,00		22.200,00
18 541 0012	DESTINAÇÃO FINAL ADEQUADA DOS RESIDUOS SOLIDOS	9.990,00	55.500,00		65.490,00
18 542	CONTROLE AMBIENTAL	3.330,00	88.800,00		92.130,00
18 542 0005	GESTAO E MANUTENÇÃO ADMINISTRATIVA	3.330,00			3.330,00
18 542 0012	DESTINAÇÃO FINAL ADEQUADA DOS RESIDUOS SOLIDOS		88.800,00		88.800,00
18 544	RECURSOS HIDRICOS	13.320,00	55.500,00		68.820,00
18 544 0041	OFERTA DE AGUA POR MEIO DE INFRAESTRUTURA FISICA	13.320,00	55.500,00		68.820,00
20	AGRICULTURA	35.520,00	166.500,00		202.020,00
20 608	PROMOÇÃO DA PRODUÇÃO AGRÍCOLA	35.520,00	166.500,00		202.020,00
20 608 0025	FORTALECIMENTO DO SETOR AGROPECUARIO	35.520,00	166.500,00		202.020,00
26	TRANSPORTE	11.100,00			11.100,00
26 452	SERVICOS URBANOS	11.100,00			11.100,00
26 452 0008	MOBILIDADE URBANA E RURAL	11.100,00			11.100,00
27	DESPORTO E LAZER	41.070,00			41.070,00
27 812	DESPORTO COMUNITARIO	41.070,00			41.070,00
27 812 0009	DESENVOLVIMENTO DO ESPORTE E LAZER	41.070,00			41.070,00
28	ENCARGOS ESPECIAIS	581.085,00	555,00		581.640,00
28 846	OUTROS ENCARGOS ESPECIAIS	581.085,00	555,00		581.640,00
28 846 0004	ENCARGOS ESPECIAIS	581.085,00	555,00		581.640,00
99	RESERVA DE CONTINGENCIA	168.720,00			168.720,00
99 999	RESERVA DE CONTINGENCIA	168.720,00			168.720,00
99 999 9999	RESERVA DE CONTINGENCIA	168.720,00			168.720,00
TOTAL		5.981.535,00	15.736.687,00	0,00	21.718.222,00

**KARYNE
ARAGAO
CANSANCAO:
98591762304**

Assinado de forma digital por
KARYNE ARAGAO
CANSANCAO:98591762304
DN: c=BR, o=ICP-Brasil, ou=AC
SOLUTI Multipla v5,
ou=20937130000162,
ou=Presencial, ou=Certificado PF
A1, cn=KARYNE ARAGAO
CANSANCAO:98591762304
Dados: 2021.10.08 10:25:06 -03'00'

KARYNE ARAGÃO CANSANÇÃO
PREFEITA
985.917.623-04

LEANDRO ÍTALO BARBOSA DE MEDEIROS
SEC. DE FINANÇAS
050.628.333-02

MARVIO
MARCONI DE
SIQUEIRA
NUNES:7267435
0334

Assinado de forma digital por
MARVIO MARCONI DE SIQUEIRA
NUNES:72674350334
DN: c=BR, o=ICP-Brasil, ou=AC, ou=ICP
SOLUTI Multipla v5, ou=20937130000162,
ou=Presencial, ou=Certificado PF
A1, cn=MARVIO MARCONI DE SIQUEIRA
NUNES:72674350334
Dados: 2021.10.08 10:25:06 -03'00'

CONPLAN CRC 145/O
CONTABILIDADE
726.743.503-34

PREFEITURA MUNICIPAL DE COCAL DE TELHA

RUA FRANCISCO ALVES MENDES, 149 - CENTRO - CNPJ:01612574/0001-83 Orçamento Programa - Exercício de 2022

Anexo 07

Page 1

**PROGRAMA DE TRABALHO DO GOVERNO
DEMONSTRATIVO DE FUNÇÕES, SUBFUNÇÕES E PROGRAMAS
POR PROJETOS, ATIVIDADES E OPERAÇÕES ESPECIAIS**

Lei: 256, Data: 30/11/2020

(Inc.II, § 2º, Art.2º)

Código	Especificação	Operação Especial	Projetos	Atividades	T o t a l
01	LEGISLATIVA	0,00	44.400,00	777.555,00	821.955,00
01	031	ACAO LEGISLATIVA	0,00	777.555,00	821.955,00
01	031	0001	ATUAÇÃO LEGISLATIVA DA CAMARA MUNICIPAL	777.555,00	821.955,00
01.031.0001.1001.0000	Const.Amp. Rec. Predio da Camara Municipal	0,00	22.200,00	0,00	22.200,00
01.031.0001.1002.0000	Aquisicao de materiais para Camara	0,00	22.200,00	0,00	22.200,00
01.031.0001.2001.0000	Manutencao e Funcionamento da Camara Municipal	0,00	0,00	752.580,00	752.580,00
01.031.0001.2114.0000	Manter e Equipar Gabinete Presidente	0,00	0,00	6.105,00	6.105,00
01.031.0001.2118.0000	Divulgacao e Publicacao dos Atos Administrativos	0,00	0,00	18.870,00	18.870,00
04	ADMINISTRACAO	0,00	245.310,00	2.762.535,00	3.007.845,00
04	122	ADMINISTRACAO GERAL	0,00	2.081.250,00	2.326.560,00
04	122	0005	GESTAO E MANUTENÇÃO ADMINISTRATIVA	2.081.250,00	2.326.560,00
04.122.0005.1027.0000	Aquisicao de Equipamento e Mat. Permanente	0,00	33.300,00	0,00	33.300,00
04.122.0005.1028.0000	Aquisicao de Imoveis	0,00	27.750,00	0,00	27.750,00
04.122.0005.1051.0000	Aquisicao de Veiculos	0,00	111.000,00	0,00	111.000,00
04.122.0005.1052.0000	Ampliacao e Reforma da Prefeitura	0,00	55.500,00	0,00	55.500,00
04.122.0005.1065.0000	Indenizacoes e Desapropriacoes	0,00	1.110,00	0,00	1.110,00
04.122.0005.1070.0000	Aquisicao de equipamento e materiais	0,00	16.650,00	0,00	16.650,00
04.122.0005.2002.0000	Manutencao do Gabinete do Prefeito	0,00	0,00	571.650,00	571.650,00
04.122.0005.2004.0000	Manutencao da Administracao Geral	0,00	0,00	1.358.640,00	1.358.640,00
04.122.0005.2019.0000	Manutencao e Encargos com setor de Correicao	0,00	0,00	4.440,00	4.440,00
04.122.0005.2027.0000	Manutencao e Encargos com Dep.de Agricultura	0,00	0,00	48.840,00	48.840,00
04.122.0005.2083.0000	Contribuicao a entidades	0,00	0,00	56.610,00	56.610,00
04.122.0005.2084.0000	Administracao da Junta do Servico Militar	0,00	0,00	17.760,00	17.760,00
04.122.0005.2095.0000	Manutencao do Setor de Seguranca no Transito	0,00	0,00	7.770,00	7.770,00
04.122.0005.2117.0000	Manutencao do Departamento de Defesa Civil e Meio	0,00	0,00	15.540,00	15.540,00
04	123	ADMINISTRACAO FINANCEIRA	0,00	610.800,00	610.800,00
04	123	0005	GESTAO E MANUTENÇÃO ADMINISTRATIVA	610.800,00	610.800,00
04.123.0005.2085.0000	Manutencao do Setor Contabil	0,00	0,00	189.810,00	189.810,00
04.123.0005.2111.0000	Manutencao da Secretaria de Financas	0,00	0,00	396.570,00	396.570,00
04.123.0005.2116.0000	Manutencao do Departamento de Arrecadacao e Tribut	0,00	0,00	24.420,00	24.420,00
04	124	CONTROLE INTERNO	0,00	57.165,00	57.165,00
04	124	0005	GESTAO E MANUTENÇÃO ADMINISTRATIVA	57.165,00	57.165,00
04.124.0005.2087.0000	Manutencao do Controle Interno	0,00	0,00	57.165,00	57.165,00
04	128	FORMACAO DE RECURSOS HUMANOS	0,00	7.770,00	7.770,00
04	128	0006	TREINAMENTO DE PESSOAL	7.770,00	7.770,00
04.128.0006.2086.0000	Treinamento e Capacitacao de Pessoal	0,00	0,00	7.770,00	7.770,00
04	512	SANEAMENTO BASICO URBANO	0,00	5.550,00	5.550,00
04	512	0012	DESTINAÇÃO FINAL ADEQUADA DOS RESIDUOS SOLIDOS	5.550,00	5.550,00
04.512.0012.2113.0000	Manutencao e elaboracao do Plano de Residuos solid	0,00	0,00	5.550,00	5.550,00
08	ASSISTENCIA SOCIAL	0,00	99.900,00	871.350,00	971.250,00
08	243	ASSISTENCIA A CRIANCA E AO ADOLESCENTE	0,00	253.080,00	253.080,00

PREFEITURA MUNICIPAL DE COCAL DE TELHA

RUA FRANCISCO ALVES MENDES, 149 - CENTRO - CNPJ:01612574/0001-83 Orçamento Programa - Exercício de 2022

Anexo 07

Page 2

**PROGRAMA DE TRABALHO DO GOVERNO
DEMONSTRATIVO DE FUNÇÕES, SUBFUNÇÕES E PROGRAMAS
POR PROJETOS, ATIVIDADES E OPERAÇÕES ESPECIAIS**

Lei: 256, Data: 30/11/2020

(Inc.II, § 2º, Art.2º)

Código	Especificação	Operação Especial	Projetos	Atividades	T o t a l
08	ASSISTENCIA SOCIAL	0,00	99.900,00	871.350,00	971.250,00
08	243 ASSISTENCIA A CRIANCA E AO ADOLESCENTE	0,00	0,00	253.080,00	253.080,00
08	243 0002 ATENÇÃO A CRIANÇA E AO ADOLESCENTE	0,00	0,00	166.500,00	166.500,00
08.243.0002.2127.0000	Programa Primeira Infancia	0,00	0,00	166.500,00	166.500,00
08	243 0005 GESTAO E MANUTENÇÃO ADMINISTRATIVA	0,00	0,00	86.580,00	86.580,00
08.243.0005.2099.0000	Manutencao do Conselho tutelar	0,00	0,00	86.580,00	86.580,00
08	244 ASSISTENCIA COMUNITARIA	0,00	99.900,00	618.270,00	718.170,00
08	244 0005 GESTAO E MANUTENÇÃO ADMINISTRATIVA	0,00	0,00	186.480,00	186.480,00
08.244.0005.2024.0000	Manutencao da Secretaria de Assistencia Social	0,00	0,00	186.480,00	186.480,00
08	244 0030 DESENVOLVIMENTO COMUNITARIO	0,00	99.900,00	71.040,00	170.940,00
08.244.0030.1006.0000	Aquisicao e Equipamento Diversos	0,00	11.100,00	0,00	11.100,00
08.244.0030.1043.0000	Construcao e Reforma do Centro de Convivencia	0,00	55.500,00	0,00	55.500,00
08.244.0030.1069.0000	Aquisicao de veiculos	0,00	33.300,00	0,00	33.300,00
08.244.0030.2105.0000	Administracao do FMAS	0,00	0,00	71.040,00	71.040,00
08	244 0034 PROMOÇÃO DA REDE DE PROTEÇÃO BASICA	0,00	0,00	246.420,00	246.420,00
08.244.0034.2096.0000	Manutencao do CRAS -PAIF (PSB)	0,00	0,00	177.600,00	177.600,00
08.244.0034.2100.0000	Manutencaodo SCFV-TBL (PSB)	0,00	0,00	68.820,00	68.820,00
08	244 0035 PROMOÇÃO DA REDE DE PROTEÇÃO SOCIAL ESPECIAL	0,00	0,00	69.930,00	69.930,00
08.244.0035.2131.0000	Manutencao do CREAS (PSE)	0,00	0,00	69.930,00	69.930,00
08	244 0036 GESTÇO DO PROGRAMA BOLSA FAMILIA	0,00	0,00	44.400,00	44.400,00
08.244.0036.2106.0000	Fortalecimento do Controle Social-IGD-PBF-Gest/Eo S	0,00	0,00	44.400,00	44.400,00
10	SAUDE	0,00	396.270,00	4.766.340,00	5.162.610,00
10	301 ATENCAO BASICA	0,00	396.270,00	3.823.950,00	4.220.220,00
10	301 0005 GESTAO E MANUTENÇÃO ADMINISTRATIVA	0,00	0,00	108.780,00	108.780,00
10.301.0005.2029.0000	Manutencao da Secretaria Municipal de Saude e Sane	0,00	0,00	108.780,00	108.780,00
10	301 0010 ATENÇÃO BASICA EM SAUDE	0,00	396.270,00	3.715.170,00	4.111.440,00
10.301.0010.1021.0000	Const. Ref. Ampliacao de Unidades de Saude	0,00	166.500,00	0,00	166.500,00
10.301.0010.1023.0000	Aquisicao de Equipamento e Materiais	0,00	157.620,00	0,00	157.620,00
10.301.0010.1042.0000	Construcao e reforma de Consultorio Odontologico	0,00	5.550,00	0,00	5.550,00
10.301.0010.1067.0000	Aquisicao de veiculos(Motos, carros, ambulancias..	0,00	11.100,00	0,00	11.100,00
10.301.0010.1071.0000	Construcao e Reforma de Postos de Saude, UBAS, Lab	0,00	11.100,00	0,00	11.100,00
10.301.0010.1110.0000	Const. e Aquis de Equipamento para Impl. Academia	0,00	27.750,00	0,00	27.750,00
10.301.0010.1115.0000	Equipamentos e Materiais Permanetes	0,00	5.550,00	0,00	5.550,00
10.301.0010.1116.0000	Aquisicao de Veiculos(Motos,carros ...)	0,00	11.100,00	0,00	11.100,00
10.301.0010.2031.0000	Programa de Saude Bucal -PSB	0,00	0,00	144.300,00	144.300,00
10.301.0010.2063.0000	Manutencao do Sistema de Saude do Municipio	0,00	0,00	1.759.350,00	1.759.350,00
10.301.0010.2069.0000	Manutencao do NASF	0,00	0,00	122.100,00	122.100,00
10.301.0010.2070.0000	Programa de Saude da Familia - PSF	0,00	0,00	305.250,00	305.250,00
10.301.0010.2109.0000	Programa de Agentes Comunitario de Saude - PACS	0,00	0,00	342.990,00	342.990,00
10.301.0010.2128.0000	Cofinanciamento	0,00	0,00	106.560,00	106.560,00
10.301.0010.2129.0000	Manutencao Laboratorio de Protese Dentaria	0,00	0,00	83.250,00	83.250,00
10.301.0010.2133.0000	Administracao do Piso de atencao Basica	0,00	0,00	851.370,00	851.370,00
10	302 ASSISTENCIA HOSPITALAR E AMBULATORIAL	0,00	0,00	284.160,00	284.160,00
10	302 0038 ASSISTENCIA A MEDIA E ALTA COMPLEXIDADE	0,00	0,00	284.160,00	284.160,00
10.302.0038.2068.0000	Manutencao do CAPS	0,00	0,00	284.160,00	284.160,00

PREFEITURA MUNICIPAL DE COCAL DE TELHA

RUA FRANCISCO ALVES MENDES, 149 - CENTRO - CNPJ:01612574/0001-83 Orçamento Programa - Exercício de 2022

Anexo 07

Page 3

**PROGRAMA DE TRABALHO DO GOVERNO
DEMONSTRATIVO DE FUNÇÕES, SUBFUNÇÕES E PROGRAMAS
POR PROJETOS, ATIVIDADES E OPERAÇÕES ESPECIAIS**

Lei: 256, Data: 30/11/2020

(Inc.II, § 2º, Art.2º)

Código	Especificação	Operação Especial	Projetos	Atividades	T o t a l
10	SAUDE	0,00	396.270,00	4.766.340,00	5.162.610,00
10	302 ASSISTENCIA HOSPITALAR E AMBULATORIAL	0,00	0,00	284.160,00	284.160,00
10	303 SUPORTE PROFILATICO E TERAPEUTICO	0,00	0,00	44.400,00	44.400,00
10	303 0039 ASSISTENCIA FARMACEUTICA	0,00	0,00	44.400,00	44.400,00
10.303.0039.2130.0000	Manutencao da Assistencia Farmaceutica	0,00	0,00	44.400,00	44.400,00
10	304 VIGILANCIA SANITARIA	0,00	0,00	32.190,00	32.190,00
10	304 0027 PROMOÇÃO DA VIGILANCIA EM SAUDE	0,00	0,00	32.190,00	32.190,00
10.304.0027.2231.0000	Manutencao do Programa Vig. Sanitaria	0,00	0,00	32.190,00	32.190,00
10	305 VIGILANCIA EPDEMIOLOGICA	0,00	0,00	581.640,00	581.640,00
10	305 0027 PROMOÇÃO DA VIGILANCIA EM SAUDE	0,00	0,00	581.640,00	581.640,00
10.305.0027.2066.0000	Manutencao do Programa Vig. Epidemiologica-PPI/ECD	0,00	0,00	82.140,00	82.140,00
10.305.0027.2139.0000	Manutencao das acoes de acoes de enfrentamento da	0,00	0,00	499.500,00	499.500,00
11	TRABALHO	0,00	0,00	9.990,00	9.990,00
11	334 FOMENTO AO TRABALHO	0,00	0,00	9.990,00	9.990,00
11	334 0016 QUALIFICAÇÃO EMPREGO E RENDA	0,00	0,00	9.990,00	9.990,00
11.334.0016.2014.0000	Geracao de renda	0,00	0,00	9.990,00	9.990,00
12	EDUCACAO	0,00	390.720,00	7.591.285,00	7.982.005,00
12	122 ADMINISTRACAO GERAL	0,00	0,00	22.200,00	22.200,00
12	122 0021 TREINAMENTO E QUALIFICACAO DE PROFESSORES	0,00	0,00	22.200,00	22.200,00
12.122.0021.2041.0000	Treinamento e Capacitacao pessoal	0,00	0,00	22.200,00	22.200,00
12	361 ENSINO FUNDAMENTAL	0,00	335.220,00	5.609.595,00	5.944.815,00
12	361 0005 GESTAO E MANUTENÇÃO ADMINISTRATIVA	0,00	0,00	856.620,00	856.620,00
12.361.0005.2033.0000	Administracao do Ensino Fundamental	0,00	0,00	856.620,00	856.620,00
12	361 0017 EDUCAÇÃO BASICA DE QUALIDADE	0,00	0,00	3.919.065,00	3.919.065,00
12.361.0017.2009.0000	PDDE-Programa de Desenvolvimento da Educacao	0,00	0,00	6.105,00	6.105,00
12.361.0017.2011.0000	Manutencao do Programa de Salario Educacao	0,00	0,00	83.250,00	83.250,00
12.361.0017.2034.0000	ATendimento a merenda Escolar-PNAE	0,00	0,00	300.810,00	300.810,00
12.361.0017.2037.0000	Apoio a Estudante Carente do Municipio	0,00	0,00	5.550,00	5.550,00
12.361.0017.2046.0000	Magisterio Ensino fundamental maior -70%	0,00	0,00	1.421.310,00	1.421.310,00
12.361.0017.2047.0000	Administrativo Ensino Fundamental Maior- 30%	0,00	0,00	1.390.830,00	1.390.830,00
12.361.0017.2082.0000	Magisterio Ensino Fundamental Menor 70%	0,00	0,00	588.000,00	588.000,00
12.361.0017.2094.0000	Encargos com Transporte Escolar	0,00	0,00	123.210,00	123.210,00
12	361 0022 EDUCAÇÃO DE JOVENS E ADULTOS	0,00	0,00	833.910,00	833.910,00
12.361.0022.2078.0000	Magisterio da Educ de Jov e Adultos 70%	0,00	0,00	599.600,00	599.600,00
12.361.0022.2103.0000	Educacao dos Jovens e Adultos Manutencao- 30%	0,00	0,00	234.310,00	234.310,00

PREFEITURA MUNICIPAL DE COCAL DE TELHA

RUA FRANCISCO ALVES MENDES, 149 - CENTRO - CNPJ:01612574/0001-83 Orçamento Programa - Exercício de 2022

Anexo 07

Page 4

**PROGRAMA DE TRABALHO DO GOVERNO
DEMONSTRATIVO DE FUNÇÕES, SUBFUNÇÕES E PROGRAMAS
POR PROJETOS, ATIVIDADES E OPERAÇÕES ESPECIAIS**

Lei: 256, Data: 30/11/2020

(Inc.II, § 2º, Art.2º)

Código	Especificação	Operação Especial	Projetos	Atividades	T o t a l
12	EDUCACAO	0,00	390.720,00	7.591.285,00	7.982.005,00
12	361	ENSINO FUNDAMENTAL	0,00	5.609.595,00	5.944.815,00
12	361	0037	READEQUAÇÃO DA INFRAESTRUTURA DA REDE ESCOLAR	0,00	335.220,00
12.361.0037.1007.0000	Construcao, Reforma, Ampl. e Equipamento de Unid	0,00	89.910,00	0,00	89.910,00
12.361.0037.1008.0000	Construcao, Ampl, Reforma e Equip. quadra poliespo	0,00	66.600,00	0,00	66.600,00
12.361.0037.1009.0000	Aquisicao de Veiculo	0,00	22.200,00	0,00	22.200,00
12.361.0037.1011.0000	Aquisicao de Material Permanente	0,00	16.650,00	0,00	16.650,00
12.361.0037.1012.0000	Aquisicao de Veiculos para educacao	0,00	43.290,00	0,00	43.290,00
12.361.0037.1013.0000	Aquisicao e ou Indenizacao de imoveis	0,00	5.550,00	0,00	5.550,00
12.361.0037.1014.0000	Investimento na Area da Educacao	0,00	22.200,00	0,00	22.200,00
12.361.0037.1022.0000	Aquisicao de Material Didatico Pedagogico	0,00	2.220,00	0,00	2.220,00
12.361.0037.1111.0000	Aquisicao de Instrumentos de Fanfara	0,00	5.550,00	0,00	5.550,00
12.361.0037.1118.0000	Implantacao e Equip de Escola de Tempo Integral	0,00	61.050,00	0,00	61.050,00
12	365	EDUCACAO INFANTIL	0,00	1.888.450,00	1.943.950,00
12	365	0028	EDUCAÇÃO DA CRIANÇA DE 0 A 6 ANOS	0,00	1.593.450,00
12.365.0028.2036.0000	Manutencao de creches do Municipio	0,00	0,00	75.480,00	75.480,00
12.365.0028.2039.0000	Manutencao do Ensino Pre Escolar	0,00	0,00	13.320,00	13.320,00
12.365.0028.2077.0000	Ensino Infantil Magisterio Pre escola 70%	0,00	0,00	333.200,00	333.200,00
12.365.0028.2079.0000	Magisterio Ensino infantil/Creche 70%	0,00	0,00	492.840,00	492.840,00
12.365.0028.2090.0000	Ensino Infantil - Creches Manutencao- 30%	0,00	0,00	506.560,00	506.560,00
12.365.0028.2104.0000	Ensino Infantil Pr, Escola- 30%	0,00	0,00	172.050,00	172.050,00
12	365	0037	READEQUAÇÃO DA INFRAESTRUTURA DA REDE ESCOLAR	0,00	55.500,00
12.365.0037.1010.0000	Construcao e Recuperacao de creches na Zona Rural	0,00	55.500,00	0,00	55.500,00
12	365	0042	MANUTENÇÃO DO ENSINO INFANTIL	0,00	295.000,00
12.365.0042.2036.0000	Manutencao de creches do Municipio	0,00	0,00	90.000,00	90.000,00
12.365.0042.2039.0000	Manutencao do Ensino Pre Escolar	0,00	0,00	105.000,00	105.000,00
12.365.0042.2077.0000	Ensino Infantil Magisterio Pre escola 70%	0,00	0,00	30.000,00	30.000,00
12.365.0042.2079.0000	Magisterio Ensino infantil/Creche 70%	0,00	0,00	70.000,00	70.000,00
12	366	EDUCACAO DE JOVENS E ADULTOS	0,00	71.040,00	71.040,00
12	366	0022	EDUCAÇÃO DE JOVENS E ADULTOS	0,00	71.040,00
12.366.0022.2010.0000	Manutencao do Programa Brasil Alfabetizado	0,00	0,00	8.880,00	8.880,00
12.366.0022.2040.0000	Encargos com Erradicacao do Analfabetismo e educaçã	0,00	0,00	62.160,00	62.160,00
13	CULTURA	0,00	51.060,00	146.742,00	197.802,00
13	122	ADMINISTRACAO GERAL	0,00	44.400,00	44.400,00
13	122	0005	GESTAO E MANUTENÇÃO ADMINISTRATIVA	0,00	44.400,00
13.122.0005.2043.0000	Manutencao da Secretaria de Cultura	0,00	0,00	44.400,00	44.400,00
13	126	TECNOLOGIA DA INFORMACAO	0,00	5.550,00	5.550,00
13	126	0033	AÇÃO CULTURAL	0,00	5.550,00
13.126.0033.1024.0000	Implantacao de Internet gratis	0,00	5.550,00	0,00	5.550,00
13	392	DIFUSAO CULTURAL	0,00	102.342,00	147.852,00
13	392	0005	GESTAO E MANUTENÇÃO ADMINISTRATIVA	0,00	22.200,00
13.392.0005.1123.0000	Construcao do espaco Cultural da Juventude e Da Mu	0,00	22.200,00	0,00	22.200,00

PREFEITURA MUNICIPAL DE COCAL DE TELHA

RUA FRANCISCO ALVES MENDES, 149 - CENTRO - CNPJ:01612574/0001-83 Orçamento Programa - Exercício de 2022

Anexo 07

Page 5

**PROGRAMA DE TRABALHO DO GOVERNO
DEMONSTRATIVO DE FUNÇÕES, SUBFUNÇÕES E PROGRAMAS
POR PROJETOS, ATIVIDADES E OPERAÇÕES ESPECIAIS**

Lei: 256, Data: 30/11/2020

(Inc.II, § 2º, Art.2º)

Código	Especificação	Operação Especial	Projetos	Atividades	T o t a l
13	CULTURA	0,00	51.060,00	146.742,00	197.802,00
13	392 DIFUSAO CULTURAL	0,00	45.510,00	102.342,00	147.852,00
13	392 0033 AÇÃO CULTURAL	0,00	23.310,00	102.342,00	125.652,00
13.392.0033.1122.0000	Construcao e Implantacao de biblioteca	0,00	23.310,00	0,00	23.310,00
13.392.0033.2042.0000	Real.e Pro.de Eventos Fest. e Comem.Cult. do Munic	0,00	0,00	102.342,00	102.342,00
15	URBANISMO	0,00	1.187.145,00	980.130,00	2.167.275,00
15	122 ADMINISTRACAO GERAL	0,00	38.295,00	658.230,00	696.525,00
15	122 0005 GESTAO E MANUTENÇÃO ADMINISTRATIVA	0,00	0,00	658.230,00	658.230,00
15.122.0005.2015.0000	Manutencao dos Servicos de Transf. de Sinal e TV	0,00	0,00	38.850,00	38.850,00
15.122.0005.2055.0000	Manutencao e Encargos dos Servicos Urbano	0,00	0,00	445.110,00	445.110,00
15.122.0005.2056.0000	Manutencao e Servico com Limpeza Publica	0,00	0,00	152.070,00	152.070,00
15.122.0005.2115.0000	Manutencao do Departamento de Agua e Esgotos	0,00	0,00	22.200,00	22.200,00
15	122 0011 REQUALIFICAÇÃO E CONSERVAÇÃO DA INFRAESTRUTURA URB	0,00	38.295,00	0,00	38.295,00
15.122.0011.1005.0000	Construcao e Reforma de Estradas Vicinais	0,00	27.195,00	0,00	27.195,00
15.122.0011.1015.0000	Aquisicao de Equipamento Diversos	0,00	11.100,00	0,00	11.100,00
15	451 INFRA-ESTRUTURA URBANA	0,00	915.750,00	249.750,00	1.165.500,00
15	451 0008 MOBILIDADE URBANA E RURAL	0,00	166.500,00	0,00	166.500,00
15.451.0008.1030.0000	Construcao e Recup de Galerias e Passagem Molhada	0,00	44.400,00	0,00	44.400,00
15.451.0008.1038.0000	Construcao de Pontos de ônibus,Terminal Rodoviario	0,00	55.500,00	0,00	55.500,00
15.451.0008.1039.0000	Construcao e Recuperacao de Pontes	0,00	66.600,00	0,00	66.600,00
15	451 0009 DESENVOLVIMENTO DO ESPORTE E LAZER	0,00	116.550,00	0,00	116.550,00
15.451.0009.1004.0000	Construcao de Quadra Poliesportiva do Municipio	0,00	55.500,00	0,00	55.500,00
15.451.0009.1032.0000	Const e Recup de Estadio	0,00	61.050,00	0,00	61.050,00
15	451 0011 REQUALIFICAÇÃO E CONSERVAÇÃO DA INFRAESTRUTURA URB	0,00	632.700,00	249.750,00	882.450,00
15.451.0011.1016.0000	Implantacao e Ampliacao de eletricidade Urbana e R	0,00	66.600,00	0,00	66.600,00
15.451.0011.1026.0000	Construcao de Asfalto	0,00	111.000,00	0,00	111.000,00
15.451.0011.1029.0000	Construcao de pavimentacao Poliedrica	0,00	333.000,00	0,00	333.000,00
15.451.0011.1061.0000	Const.esg. Galeria e Canais de drenagem	0,00	11.100,00	0,00	11.100,00
15.451.0011.1063.0000	Const. Rest.Pracas,Jardins,Quadras e outros Logra	0,00	111.000,00	0,00	111.000,00
15.451.0011.2058.0000	Manutencao dos Servicos de Iluminacao Publica	0,00	0,00	249.750,00	249.750,00
15	452 SERVICOS URBANOS	0,00	177.600,00	72.150,00	249.750,00
15	452 0008 MOBILIDADE URBANA E RURAL	0,00	0,00	16.650,00	16.650,00
15.452.0008.2081.0000	Conservacao de Estradas do Municipio	0,00	0,00	16.650,00	16.650,00
15	452 0011 REQUALIFICAÇÃO E CONSERVAÇÃO DA INFRAESTRUTURA URB	0,00	144.300,00	55.500,00	199.800,00
15.452.0011.1019.0000	Perfuracoes de Pocos Cacimboes e Tubulares na zona	0,00	33.300,00	0,00	33.300,00
15.452.0011.1114.0000	Construcao e Equip. de Pracas de eventos e auditio	0,00	111.000,00	0,00	111.000,00
15.452.0011.2060.0000	Manut. de Pocos, Chafarizes e Caixa dagua	0,00	0,00	55.500,00	55.500,00
15	452 0016 QUALIFICAÇÃO EMPREGO E RENDA	0,00	33.300,00	0,00	33.300,00
15.452.0016.1025.0000	Const. de cozinha comunitaria	0,00	33.300,00	0,00	33.300,00
15	512 SANEAMENTO BASICO URBANO	0,00	55.500,00	0,00	55.500,00

PREFEITURA MUNICIPAL DE COCAL DE TELHA

RUA FRANCISCO ALVES MENDES, 149 - CENTRO - CNPJ:01612574/0001-83 Orçamento Programa - Exercício de 2022

Anexo 07

Page 6

**PROGRAMA DE TRABALHO DO GOVERNO
DEMONSTRATIVO DE FUNÇÕES, SUBFUNÇÕES E PROGRAMAS
POR PROJETOS, ATIVIDADES E OPERAÇÕES ESPECIAIS**

Lei: 256, Data: 30/11/2020

(Inc.II, § 2º, Art.2º)

Código	Especificação	Operação Especial	Projetos	Atividades	Total
15	URBANISMO	0,00	1.187.145,00	980.130,00	2.167.275,00
15	512 SANEAMENTO BASICO URBANO	0,00	55.500,00	0,00	55.500,00
15	512 0012 DESTINAÇÃO FINAL ADEQUADA DOS RESIDUOS SOLIDOS	0,00	55.500,00	0,00	55.500,00
15.512.0012.1020.0000	Construcao e ampliacao do aterro sanitario	0,00	55.500,00	0,00	55.500,00
16	HABITACAO	0,00	33.300,00	0,00	33.300,00
16	481 HABILITACAO RURAL	0,00	16.650,00	0,00	16.650,00
16	481 0013 HABITAÇÃO DE INTERESSE SOCIAL	0,00	16.650,00	0,00	16.650,00
16.481.0013.1064.0000	Construcao de casas populares- Zona Rural	0,00	16.650,00	0,00	16.650,00
16	482 HABILITACAO URBANA	0,00	16.650,00	0,00	16.650,00
16	482 0013 HABITAÇÃO DE INTERESSE SOCIAL	0,00	16.650,00	0,00	16.650,00
16.482.0013.1066.0000	Construcao e Rest.de Casas populares-Zona Urbana	0,00	16.650,00	0,00	16.650,00
17	SANEAMENTO	0,00	111.000,00	0,00	111.000,00
17	452 SERVICOS URBANOS	0,00	111.000,00	0,00	111.000,00
17	452 0011 REQUALIFICAÇÃO E CONSERVAÇÃO DA INFRAESTRUTURA URB	0,00	111.000,00	0,00	111.000,00
17.452.0011.1018.0000	Const.e Rest.de Unidades Sanitarias	0,00	111.000,00	0,00	111.000,00
18	GESTAO AMBIENTAL	0,00	146.520,00	102.120,00	248.640,00
18	541 PRESERVACAO E CONSERVACAO AMBIENTAL	0,00	77.700,00	9.990,00	87.690,00
18	541 0011 REQUALIFICAÇÃO E CONSERVAÇÃO DA INFRAESTRUTURA URB	0,00	22.200,00	0,00	22.200,00
18.541.0011.1040.0000	Construcao de Barragens e açudes	0,00	22.200,00	0,00	22.200,00
18	541 0012 DESTINAÇÃO FINAL ADEQUADA DOS RESIDUOS SOLIDOS	0,00	55.500,00	9.990,00	65.490,00
18.541.0012.1060.0000	Implantacao e Imple. do Plano de Residuos solidos	0,00	55.500,00	0,00	55.500,00
18.541.0012.2032.0000	Conserv/recup. e Preserv. Ambiental	0,00	0,00	9.990,00	9.990,00
18	542 CONTROLE AMBIENTAL	0,00	0,00	92.130,00	92.130,00
18	542 0005 GESTAO E MANUTENÇÃO ADMINISTRATIVA	0,00	0,00	3.330,00	3.330,00
18.542.0005.2136.0000	Criacao e Conservacao de APAiS	0,00	0,00	3.330,00	3.330,00
18	542 0012 DESTINAÇÃO FINAL ADEQUADA DOS RESIDUOS SOLIDOS	0,00	0,00	88.800,00	88.800,00
18.542.0012.2137.0000	Aquisicao de veiculo para coleta seletiva	0,00	0,00	88.800,00	88.800,00
18	544 RECURSOS HIDRICOS	0,00	68.820,00	0,00	68.820,00
18	544 0041 OFERTA DE AGUA POR MEIO DE INFRAESTRUTURA FISICA	0,00	68.820,00	0,00	68.820,00
18.544.0041.1017.0000	Const. de Sistema Simplificado de Abastecimento de	0,00	68.820,00	0,00	68.820,00
20	AGRICULTURA	0,00	185.370,00	16.650,00	202.020,00
20	608 PROMOÇÃO DA PRODUÇÃO AGRÍCOLA	0,00	185.370,00	16.650,00	202.020,00

PREFEITURA MUNICIPAL DE COCAL DE TELHA

RUA FRANCISCO ALVES MENDES, 149 - CENTRO - CNPJ:01612574/0001-83 Orçamento Programa - Exercício de 2022

Anexo 07

Page 7

**PROGRAMA DE TRABALHO DO GOVERNO
DEMONSTRATIVO DE FUNÇÕES, SUBFUNÇÕES E PROGRAMAS
POR PROJETOS, ATIVIDADES E OPERAÇÕES ESPECIAIS**

Lei: 256, Data: 30/11/2020

(Inc.II, § 2º, Art.2º)

Código	Especificação	Operação Especial	Projetos	Atividades	Total
20	AGRICULTURA	0,00	185.370,00	16.650,00	202.020,00
20	608	PROMOÇÃO DA PRODUÇÃO AGRÍCOLA	0,00	16.650,00	202.020,00
20	608	0025 FORTALECIMENTO DO SETOR AGROPECUARIO	0,00	16.650,00	202.020,00
20.608.0025.1033.0000	Aquisicao de Patrulha Mecanizada	0,00	55.500,00	0,00	55.500,00
20.608.0025.1034.0000	Const de Escola Familia Agrícola	0,00	5.550,00	0,00	5.550,00
20.608.0025.1036.0000	Impl. de Agroind Benef do Cajá e outros Frutos Reg	0,00	5.550,00	0,00	5.550,00
20.608.0025.1041.0000	Aquisicao de Trator e Equipamentos Agrícolas	0,00	55.500,00	0,00	55.500,00
20.608.0025.1055.0000	Const.Amp.Rest.de Mercados,feiras e Matadouros	0,00	55.500,00	0,00	55.500,00
20.608.0025.1120.0000	Impl. de Hortas Comunitarias	0,00	7.770,00	0,00	7.770,00
20.608.0025.2088.0000	Programa de distribuicao de sementes e mudas	0,00	0,00	6.660,00	6.660,00
20.608.0025.2089.0000	Incentivo a Apicultura, Avicultura, Caprinocultura	0,00	0,00	9.990,00	9.990,00
26	TRANSPORTE	0,00	11.100,00	0,00	11.100,00
26	452	SERVICOS URBANOS	0,00	0,00	11.100,00
26	452	0008 MOBILIDADE URBANA E RURAL	0,00	0,00	11.100,00
26.452.0008.1003.0000	Implantacao de Ciclovias	0,00	11.100,00	0,00	11.100,00
27	DESPORTO E LAZER	0,00	11.100,00	29.970,00	41.070,00
27	812	DESPORTO COMUNITARIO	0,00	29.970,00	41.070,00
27	812	0009 DESENVOLVIMENTO DO ESPORTE E LAZER	0,00	29.970,00	41.070,00
27.812.0009.1058.0000	Construcao de Campos de futebol	0,00	11.100,00	0,00	11.100,00
27.812.0009.2044.0000	Incentivo a Pratica de Esporte do Municipio	0,00	0,00	29.970,00	29.970,00
99	RESERVA DE CONTINGENCIA	0,00	0,00	168.720,00	168.720,00
99	999	RESERVA DE CONTINGENCIA	0,00	168.720,00	168.720,00
99	999	9999 RESERVA DE CONTINGENCIA	0,00	168.720,00	168.720,00
99.999.9999.2999.0000	Reserva de Contigencia	0,00	0,00	168.720,00	168.720,00
TOTAL		0,00	2.913.195,00	18.223.387,00	21.136.582,00

KARYNE
ARAGAO
CANSANCAO: 98591762304
98591762304

Assinado de forma digital por
KARYNE ARAGAO
CANSANCAO:98591762304
DN: c=BR, o=ICP-Brasil, ou=AC
SOLUTI Multipla v5,
ou=20937130000162, ou=Presencial,
ou=Certificado PF A1, ou=KARYNE
ARAGAO CANSANCAO:98591762304
Dados: 2021.10.08 10:30:22 -03'00'

KARYNE ARAGÃO CANSANÇÃO
PREFEITA
985.917.623-04

LEANDRO ÍTALO BARBOSA DE MEDEIROS
SEC. DE FINANÇAS
050.628.333-02

MARVIO MARCONI
DE SIQUEIRA
NUNES:726743503
34

Assinado de forma digital por MARVIO
MARCONI DE SIQUEIRA
NUNES:72674350334
DN: c=BR, o=ICP-Brasil, ou=AC SOLUTI
Multipla v5, ou=20937130000162,
ou=Presencial, ou=Certificado PF A1,
ou=MARVIO MARCONI DE SIQUEIRA
NUNES:72674350334
Dados: 2021.10.08 10:32:56 -03'00'

CONPLAN CRC 145/O
CONTABILIDADE
726.743.503-34

PREFEITURA MUNICIPAL DE COCAL DE TELHA

RUA FRANCISCO ALVES MENDES, 149 - CENTRO - CNPJ:01612574/0001-83 Orçamento Programa - Exercício de 2022

Anexo 06

Page 1

PROGRAMA DE TRABALHO**Lei: 256, Data: 30/11/2020**

(Inc.II, § 2º, Art.2º)

01 CAMARA MUNICIPAL DE COCAL DE TELHA					
01 CAMARA MUNICIPAL DE COCAL DE TELHA					
Código	Especificação	Operação Especial	Projetos	Atividades	T o t a l
01	LEGISLATIVA		44.400,00	777.555,00	821.955,00
01	031 ACAO LEGISLATIVA		44.400,00	777.555,00	821.955,00
01	031 0001 ATUAÇÃO LEGISLATIVA DA CAMARA MUNICIPAL		44.400,00	777.555,00	821.955,00
01.031.0001.1001.0000	Const.Amp. Rec. Predio da Camara Municipal		22.200,00		22.200,00
01.031.0001.1002.0000	Aquisicao de materiais para Camara		22.200,00		22.200,00
01.031.0001.2001.0000	Manutencao e Funcionamento da Camara Municipal			752.580,00	752.580,00
01.031.0001.2114.0000	Manter e Equipar Gabinete Presidente			6.105,00	6.105,00
01.031.0001.2118.0000	Divulgacao e Publicacao dos Atos Administrativos			18.870,00	18.870,00
TOTAL		0,00	44.400,00	777.555,00	821.955,00

PREFEITURA MUNICIPAL DE COCAL DE TELHA

RUA FRANCISCO ALVES MENDES, 149 - CENTRO - CNPJ:01612574/0001-83 Orçamento Programa - Exercício de 2022

Anexo 06

Page 2

PROGRAMA DE TRABALHO

(Inc.II, § 2º, Art.2º)

Lei: 256, Data: 30/11/2020

02 SECRETARIA MUNICIPAL DE INFRAESTRUTURA					
01 SECRETARIA MUNICIPAL DE FINANÇAS					
Código	Especificação	Operação Especial	Projetos	Atividades	T o t a l
04	ADMINISTRACAO		1.110,00	396.570,00	397.680,00
04	122 ADMINISTRACAO GERAL		1.110,00		1.110,00
04	122 0005 GESTAO E MANUTENÇÃO ADMINISTRATIVA		1.110,00		1.110,00
04.122.0005.1065.0000	Indenizacoes e Desapropriacoes		1.110,00		1.110,00
04	123 ADMINITSTRACAO FINANCEIRA			396.570,00	396.570,00
04	123 0005 GESTAO E MANUTENÇÃO ADMINISTRATIVA			396.570,00	396.570,00
04.123.0005.2111.0000	Manutencao da Secretaria de Financas			396.570,00	396.570,00
99	RESERVA DE CONTINGENCIA			168.720,00	168.720,00
99	999 RESERVA DE CONTINGENCIA			168.720,00	168.720,00
99	999 9999 RESERVA DE CONTINGENCIA			168.720,00	168.720,00
99.999.9999.2999.0000	Reserva de Contigencia			168.720,00	168.720,00
TOTAL		0,00	1.110,00	565.290,00	566.400,00

PREFEITURA MUNICIPAL DE COCAL DE TELHA

RUA FRANCISCO ALVES MENDES, 149 - CENTRO - CNPJ:01612574/0001-83 Orçamento Programa - Exercício de 2022

Anexo 06

Page 3

PROGRAMA DE TRABALHO**Lei: 256, Data: 30/11/2020**

(Inc.II, § 2º, Art.2º)

02 SECRETARIA MUNICIPAL DE INFRAESTRUTURA					
02 SECRETARIA DE ADMINISTRAÇÃO E PLANEJAMENTO					
Código	Especificação	Operação Especial	Projetos	Atividades	T o t a l
04	ADMINISTRACAO		227.550,00	2.283.825,00	2.511.375,00
04	122 ADMINISTRACAO GERAL		227.550,00	2.004.660,00	2.232.210,00
04	122 0005 GESTAO E MANUTENÇÃO ADMINISTRATIVA		227.550,00	2.004.660,00	2.232.210,00
04.122.0005.1027.0000	Aquisicao de Equipamento e Mat. Permanente		33.300,00		33.300,00
04.122.0005.1028.0000	Aquisicao de Imoveis		27.750,00		27.750,00
04.122.0005.1051.0000	Aquisicao de Veiculos		111.000,00		111.000,00
04.122.0005.1052.0000	Ampliacao e Reforma da Prefeitura		55.500,00		55.500,00
04.122.0005.2002.0000	Manutencao do Gabinete do Prefeito			571.650,00	571.650,00
04.122.0005.2004.0000	Manutencao da Administracao Geral			1.358.640,00	1.358.640,00
04.122.0005.2083.0000	Contribuicao a entidades			56.610,00	56.610,00
04.122.0005.2084.0000	Administracao da Junta do Servico Militar			17.760,00	17.760,00
04	123 ADMINITSTRACAO FINANCEIRA			214.230,00	214.230,00
04	123 0005 GESTAO E MANUTENÇÃO ADMINISTRATIVA			214.230,00	214.230,00
04.123.0005.2085.0000	Manutencao do Setor Contabil			189.810,00	189.810,00
04.123.0005.2116.0000	Manutencao do Departamento de Arrecadacao e Tribut			24.420,00	24.420,00
04	124 CONTROLE INTERNO			57.165,00	57.165,00
04	124 0005 GESTAO E MANUTENÇÃO ADMINISTRATIVA			57.165,00	57.165,00
04.124.0005.2087.0000	Manutencao do Controle Interno			57.165,00	57.165,00
04	128 FORMACAO DE RECURSOS HUMANOS			7.770,00	7.770,00
04	128 0006 TREINAMENTO DE PESSOAL			7.770,00	7.770,00
04.128.0006.2086.0000	Treinamento e Capacitacao de Pessoal			7.770,00	7.770,00
10	SAUDE		27.750,00		27.750,00
10	301 ATENCAO BASICA		27.750,00		27.750,00
10	301 0010 ATENÇÃO BASICA EM SAUDE		27.750,00		27.750,00
10.301.0010.1071.0000	Construcao e Reforma de Postos de Saude, UBAS, Lab		11.100,00		11.100,00
10.301.0010.1115.0000	Equipamentos e Materiais Permanetes		5.550,00		5.550,00
10.301.0010.1116.0000	Aquisicao de Veiculos(Motos,carros ...)		11.100,00		11.100,00
11	TRABALHO			9.990,00	9.990,00
11	334 FOMENTO AO TRABALHO			9.990,00	9.990,00
11	334 0016 QUALIFICAÇÃO EMPREGO E RENDA			9.990,00	9.990,00
11.334.0016.2014.0000	Geracao de renda			9.990,00	9.990,00
TOTAL		0,00	255.300,00	2.293.815,00	2.549.115,00

PREFEITURA MUNICIPAL DE COCAL DE TELHA

RUA FRANCISCO ALVES MENDES, 149 - CENTRO - CNPJ:01612574/0001-83 Orçamento Programa - Exercício de 2022

Anexo 06

Page 4

PROGRAMA DE TRABALHO**Lei: 256, Data: 30/11/2020**

(Inc.II, § 2º, Art.2º)

02 SECRETARIA MUNICIPAL DE INFRAESTRUTURA					
03 SECRETARIA MUNICIPAL DE ESPORTE E LAZER					
Código	Especificação	Operação Especial	Projetos	Atividades	T o t a l
27	DESPORTO E LAZER			29.970,00	29.970,00
27	812 DESPORTO COMUNITARIO			29.970,00	29.970,00
27	812 0009 DESENVOLVIMENTO DO ESPORTE E LAZER			29.970,00	29.970,00
27.812.0009.2044.0000	Incentivo a Pratica de Esporte do Municipio			29.970,00	29.970,00
	TOTAL	0,00	0,00	29.970,00	29.970,00

PREFEITURA MUNICIPAL DE COCAL DE TELHA

RUA FRANCISCO ALVES MENDES, 149 - CENTRO - CNPJ:01612574/0001-83 Orçamento Programa - Exercício de 2022

Anexo 06

Page 5

PROGRAMA DE TRABALHO**Lei: 256, Data: 30/11/2020**

(Inc.II, § 2º, Art.2º)

02 SECRETARIA MUNICIPAL DE INFRAESTRUTURA					
04 SECRETARIA MUNICIPAL DE INFRAESTRUTURA					
Código	Especificação	Operação Especial	Projetos	Atividades	T o t a l
04	ADMINISTRACAO		16.650,00	13.320,00	29.970,00
04	122 ADMINISTRACAO GERAL		16.650,00	7.770,00	24.420,00
04	122 0005 GESTAO E MANUTENÇÃO ADMINISTRATIVA		16.650,00	7.770,00	24.420,00
04.122.0005.1070.0000	Aquisicao de equipamento e materiais		16.650,00		16.650,00
04.122.0005.2095.0000	Manutencao do Setor de Seguranca no Transito			7.770,00	7.770,00
04	512 SANEAMENTO BASICO URBANO			5.550,00	5.550,00
04	512 0012 DESTINAÇÃO FINAL ADEQUADA DOS RESIDUOS SOLIDOS			5.550,00	5.550,00
04.512.0012.2113.0000	Manutencao e elaboracao do Plano de Residuos solid			5.550,00	5.550,00
15	URBANISMO		1.187.145,00	980.130,00	2.167.275,00
15	122 ADMINISTRACAO GERAL		38.295,00	658.230,00	696.525,00
15	122 0005 GESTAO E MANUTENÇÃO ADMINISTRATIVA			658.230,00	658.230,00
15.122.0005.2015.0000	Manutencao dos Servicos de Transf. de Sinal e TV			38.850,00	38.850,00
15.122.0005.2055.0000	Manutencao e Encargos dos Servicos Urbano			445.110,00	445.110,00
15.122.0005.2056.0000	Manutencao e Servico com Limpeza Publica			152.070,00	152.070,00
15.122.0005.2115.0000	Manutencao do Departamento de Agua e Esgotos			22.200,00	22.200,00
15	122 0011 REQUALIFICAÇÃO E CONSERVAÇÃO DA INFRAESTRUTURA URB		38.295,00		38.295,00
15.122.0011.1005.0000	Construcao e Reforma de Estradas Vicinais		27.195,00		27.195,00
15.122.0011.1015.0000	Aquisicao de Equipamento Diversos		11.100,00		11.100,00
15	451 INFRA-ESTRUTURA URBANA		915.750,00	249.750,00	1.165.500,00
15	451 0008 MOBILIDADE URBANA E RURAL		166.500,00		166.500,00
15.451.0008.1030.0000	Construcao e Recup de Galerias e Passagem Molhada		44.400,00		44.400,00
15.451.0008.1038.0000	Construcao de Pontos de ônibus,Terminal Rodoviario		55.500,00		55.500,00
15.451.0008.1039.0000	Construcao e Recuperacao de Pontes		66.600,00		66.600,00
15	451 0009 DESENVOLVIMENTO DO ESPORTE E LAZER		116.550,00		116.550,00
15.451.0009.1004.0000	Construcao de Quadra Poliesportiva do Municipio		55.500,00		55.500,00
15.451.0009.1032.0000	Const e Recup de Estadio		61.050,00		61.050,00
15	451 0011 REQUALIFICAÇÃO E CONSERVAÇÃO DA INFRAESTRUTURA URB		632.700,00	249.750,00	882.450,00
15.451.0011.1016.0000	Implantacao e Ampliacao de eletricidade Urbana e R		66.600,00		66.600,00
15.451.0011.1026.0000	Construcao de Asfalto		111.000,00		111.000,00
15.451.0011.1029.0000	Construcao de pavimentacao Poliedrica		333.000,00		333.000,00
15.451.0011.1061.0000	Const.esg. Galeria e Canais de drenagem		11.100,00		11.100,00
15.451.0011.1063.0000	Const. Rest.Pracas,Jardins,Quadras e outros Logra		111.000,00		111.000,00
15.451.0011.2058.0000	Manutencao dos Servicos de Iluminacao Publica			249.750,00	249.750,00
15	452 SERVICOS URBANOS		177.600,00	72.150,00	249.750,00
15	452 0008 MOBILIDADE URBANA E RURAL			16.650,00	16.650,00
15.452.0008.2081.0000	Conservacao de Estradas do Municipio			16.650,00	16.650,00
15	452 0011 REQUALIFICAÇÃO E CONSERVAÇÃO DA INFRAESTRUTURA URB		144.300,00	55.500,00	199.800,00
15.452.0011.1019.0000	Perfuracoes de Pocos Cacimboes e Tubulares na zona		33.300,00		33.300,00
15.452.0011.1114.0000	Construcao e Equip. de Pracas de eventos e auditio		111.000,00		111.000,00
15.452.0011.2060.0000	Manut. de Pocos, Chafarizes e Caixa dagua			55.500,00	55.500,00

PREFEITURA MUNICIPAL DE COCAL DE TELHA

RUA FRANCISCO ALVES MENDES, 149 - CENTRO - CNPJ:01612574/0001-83 Orçamento Programa - Exercício de 2022

Anexo 06

Page 6

PROGRAMA DE TRABALHO**Lei: 256, Data: 30/11/2020**

(Inc.II, § 2º, Art.2º)

02 SECRETARIA MUNICIPAL DE INFRAESTRUTURA					
04 SECRETARIA MUNICIPAL DE INFRAESTRUTURA					
Código	Especificação	Operação Especial	Projetos	Atividades	T o t a l
15	452 0016	QUALIFICAÇÃO EMPREGO E RENDA	33.300,00		33.300,00
15.452.0016.1025.0000	Const. de cozinha comunitaria		33.300,00		33.300,00
15	512	SANEAMENTO BASICO URBANO	55.500,00		55.500,00
15	512 0012	DESTINAÇÃO FINAL ADEQUADA DOS RESIDUOS SOLIDOS	55.500,00		55.500,00
15.512.0012.1020.0000	Construcao e ampliacao do aterro sanitario		55.500,00		55.500,00
16		HABITACAO	33.300,00		33.300,00
16	481	HABILITACAO RURAL	16.650,00		16.650,00
16	481 0013	HABITAÇÃO DE INTERESSE SOCIAL	16.650,00		16.650,00
16.481.0013.1064.0000	Construcao de casas populares- Zona Rural		16.650,00		16.650,00
16	482	HABILITACAO URBANA	16.650,00		16.650,00
16	482 0013	HABITAÇÃO DE INTERESSE SOCIAL	16.650,00		16.650,00
16.482.0013.1066.0000	Construcao e Rest.de Casas populares-Zona Urbana		16.650,00		16.650,00
17		SANEAMENTO	111.000,00		111.000,00
17	452	SERVICOS URBANOS	111.000,00		111.000,00
17	452 0011	REQUALIFICAÇÃO E CONSERVAÇÃO DA INFRAESTRUTURA URB	111.000,00		111.000,00
17.452.0011.1018.0000	Const.e Rest.de Unidades Sanitarias		111.000,00		111.000,00
18		GESTAO AMBIENTAL	146.520,00	98.790,00	245.310,00
18	541	PRESERVACAO E CONSERVACAO AMBIENTAL	77.700,00	9.990,00	87.690,00
18	541 0011	REQUALIFICAÇÃO E CONSERVAÇÃO DA INFRAESTRUTURA URB	22.200,00		22.200,00
18.541.0011.1040.0000	Construcao de Barragens e açudes		22.200,00		22.200,00
18	541 0012	DESTINAÇÃO FINAL ADEQUADA DOS RESIDUOS SOLIDOS	55.500,00	9.990,00	65.490,00
18.541.0012.1060.0000	Implantacao e Imple. do Plano de Residuos solidos		55.500,00		55.500,00
18.541.0012.2032.0000	Conserv/recup. e Preserv. Ambiental			9.990,00	9.990,00
18	542	CONTROLE AMBIENTAL		88.800,00	88.800,00
18	542 0012	DESTINAÇÃO FINAL ADEQUADA DOS RESIDUOS SOLIDOS		88.800,00	88.800,00
18.542.0012.2137.0000	Aquisicao de veiculo para coleta seletiva			88.800,00	88.800,00
18	544	RECURSOS HIDRICOS	68.820,00		68.820,00
18	544 0041	OFERTA DE AGUA POR MEIO DE INFRAESTRUTURA FISICA	68.820,00		68.820,00
18.544.0041.1017.0000	Const. de Sistema Simplificado de Abastecimento de		68.820,00		68.820,00
26		TRANSPORTE	11.100,00		11.100,00
26	452	SERVICOS URBANOS	11.100,00		11.100,00
26	452 0008	MOBILIDADE URBANA E RURAL	11.100,00		11.100,00
26.452.0008.1003.0000	Implantacao de Ciclovias		11.100,00		11.100,00
27		DESPORTO E LAZER	11.100,00		11.100,00
27	812	DESPORTO COMUNITARIO	11.100,00		11.100,00

PREFEITURA MUNICIPAL DE COCAL DE TELHARUA FRANCISCO ALVES MENDES, 149 - CENTRO - CNPJ:01612574/0001-83 Orçamento Programa - Exercício de 2022
Anexo 06

Page 7

PROGRAMA DE TRABALHO**Lei: 256, Data: 30/11/2020**

(Inc.II, § 2º, Art.2º)

02 SECRETARIA MUNICIPAL DE INFRAESTRUTURA**04 SECRETARIA MUNICIPAL DE INFRAESTRUTURA**

Código	Especificação	Operação Especial	Projetos	Atividades	T o t a l
27 812 0009	DESENVOLVIMENTO DO ESPORTE E LAZER		11.100,00		11.100,00
27.812.0009.1058.0000	Construcao de Campos de futebol		11.100,00		11.100,00
TOTAL		0,00	1.516.815,00	1.092.240,00	2.609.055,00

PREFEITURA MUNICIPAL DE COCAL DE TELHA

RUA FRANCISCO ALVES MENDES, 149 - CENTRO - CNPJ:01612574/0001-83 Orçamento Programa - Exercício de 2022

Anexo 06

Page 8

PROGRAMA DE TRABALHO

(Inc.II, § 2º, Art.2º)

Lei: 256, Data: 30/11/2020**02 SECRETARIA MUNICIPAL DE INFRAESTRUTURA****05 SECRETARIA MUNICIPAL DE EDUCAÇÃO**

Código	Especificação	Operação Especial	Projetos	Atividades	T o t a l
12	EDUCACAO		346.320,00	1.557.585,00	1.903.905,00
12	122 ADMINISTRACAO GERAL			22.200,00	22.200,00
12	122 0021 TREINAMENTO E QUALIFICACAO DE PROFESSORES			22.200,00	22.200,00
12.122.0021.2041.0000	Treinamento e Capacitacao pessoal			22.200,00	22.200,00
12	361 ENSINO FUNDAMENTAL		290.820,00	1.375.545,00	1.666.365,00
12	361 0005 GESTAO E MANUTENÇÃO ADMINISTRATIVA			856.620,00	856.620,00
12.361.0005.2033.0000	Administracao do Ensino Fundamental			856.620,00	856.620,00
12	361 0017 EDUCACAO BASICA DE QUALIDADE			518.925,00	518.925,00
12.361.0017.2009.0000	PDDE-Programa de Desenvolvimento da Educacao			6.105,00	6.105,00
12.361.0017.2011.0000	Manutencao do Programa de Salario Educacao			83.250,00	83.250,00
12.361.0017.2034.0000	ATendimento a merenda Escolar-PNAE			300.810,00	300.810,00
12.361.0017.2037.0000	Apoio a Estudante Carente do Municipio			5.550,00	5.550,00
12.361.0017.2094.0000	Encargos com Transporte Escolar			123.210,00	123.210,00
12	361 0037 READEQUAÇÃO DA INFRAESTRUTURA DA REDE ESCOLAR		290.820,00		290.820,00
12.361.0037.1007.0000	Construcao, Reforma, Ampl. e Equipamento de Unidad		89.910,00		89.910,00
12.361.0037.1008.0000	Construcao, Ampl, Reforma e Equip. quadra poliespo		66.600,00		66.600,00
12.361.0037.1011.0000	Aquisicao de Material Permanente		16.650,00		16.650,00
12.361.0037.1012.0000	Aquisicao de Veiculos para educacao		43.290,00		43.290,00
12.361.0037.1013.0000	Aquisicao e ou Indenizacao de imoveis		5.550,00		5.550,00
12.361.0037.1022.0000	Aquisicao de Material Didatico Pedagogico		2.220,00		2.220,00
12.361.0037.1111.0000	Aquisicao de Instrumentos de Fanfarra		5.550,00		5.550,00
12.361.0037.1118.0000	Implantacao e Equip de Escola de Tempo Integral		61.050,00		61.050,00
12	365 EDUCACAO INFANTIL		55.500,00	88.800,00	144.300,00
12	365 0028 EDUCACAO DA CRIANÇA DE 0 A 6 ANOS			88.800,00	88.800,00
12.365.0028.2036.0000	Manutencao de creches do Municipio			75.480,00	75.480,00
12.365.0028.2039.0000	Manutencao do Ensino Pre Escolar			13.320,00	13.320,00
12	365 0037 READEQUAÇÃO DA INFRAESTRUTURA DA REDE ESCOLAR		55.500,00		55.500,00
12.365.0037.1010.0000	Construcao e Recuperacao de creches na Zona Rural		55.500,00		55.500,00
12	366 EDUCACAO DE JOVENS E ADULTOS			71.040,00	71.040,00
12	366 0022 EDUCACAO DE JOVENS E ADULTOS			71.040,00	71.040,00
12.366.0022.2010.0000	Manutencao do Programa Brasil Alfabetizado			8.880,00	8.880,00
12.366.0022.2040.0000	Encargos com Erradicacao do Analfabetismo e educaçã			62.160,00	62.160,00
TOTAL		0,00	346.320,00	1.557.585,00	1.903.905,00

PREFEITURA MUNICIPAL DE COCAL DE TELHA

RUA FRANCISCO ALVES MENDES, 149 - CENTRO - CNPJ:01612574/0001-83 Orçamento Programa - Exercício de 2022

Anexo 06

Page 9

PROGRAMA DE TRABALHO

(Inc.II, § 2º, Art.2º)

Lei: 256, Data: 30/11/2020

02	SECRETARIA MUNICIPAL DE INFRAESTRUTURA				
06	FUNDO DE MANUT E DESENV DA EDUCACAO BASICA - FUNDEB				
Código	Especificação	Operação Especial	Projetos	Atividades	T o t a l
12	EDUCACAO		44.400,00	6.033.700,00	6.078.100,00
12	361	ENSINO FUNDAMENTAL	44.400,00	4.234.050,00	4.278.450,00
12	361	0017	EDUCAÇÃO BASICA DE QUALIDADE	3.400.140,00	3.400.140,00
12.361.0017.2046.0000	Magisterio Ensino fundamental maior -70%			1.421.310,00	1.421.310,00
12.361.0017.2047.0000	Administrativo Ensino Fundamental Maior- 30%			1.390.830,00	1.390.830,00
12.361.0017.2082.0000	Magisterio Ensino Fundamental Menor 70%			588.000,00	588.000,00
12	361	0022	EDUCAÇÃO DE JOVENS E ADULTOS	833.910,00	833.910,00
12.361.0022.2108.0000	Magisterio da Educ de Jov e Adultos 70%			599.600,00	599.600,00
12.361.0022.2103.0000	Educacao dos Jovens e Adultos Manutencao- 30%			234.310,00	234.310,00
12	361	0037	READEQUAÇÃO DA INFRAESTRUTURA DA REDE ESCOLAR	44.400,00	44.400,00
12.361.0037.1009.0000	Aquisicao de Veiculo		22.200,00		22.200,00
12.361.0037.1014.0000	Investimento na Area da Educacao		22.200,00		22.200,00
12	365	EDUCACAO INFANTIL		1.799.650,00	1.799.650,00
12	365	0028	EDUCAÇÃO DA CRIANÇA DE 0 A 6 ANOS	1.504.650,00	1.504.650,00
12.365.0028.2077.0000	Ensino Infantil Magisterio Pre escola 70%			333.200,00	333.200,00
12.365.0028.2079.0000	Magisterio Ensino infantil/Creche 70%			492.840,00	492.840,00
12.365.0028.2090.0000	Ensino Infantil - Creches Manutencao- 30%			506.560,00	506.560,00
12.365.0028.2104.0000	Ensino Infantil Pr, Escola- 30%			172.050,00	172.050,00
12	365	0042	MANUTENÇÃO DO ENSINO INFANTIL	295.000,00	295.000,00
12.365.0042.2036.0000	Manutencao de creches do Municipio			90.000,00	90.000,00
12.365.0042.2039.0000	Manutencao do Ensino Pre Escolar			105.000,00	105.000,00
12.365.0042.2077.0000	Ensino Infantil Magisterio Pre escola 70%			30.000,00	30.000,00
12.365.0042.2079.0000	Magisterio Ensino infantil/Creche 70%			70.000,00	70.000,00
TOTAL		0,00	44.400,00	6.033.700,00	6.078.100,00

PREFEITURA MUNICIPAL DE COCAL DE TELHA

RUA FRANCISCO ALVES MENDES, 149 - CENTRO - CNPJ:01612574/0001-83 Orçamento Programa - Exercício de 2022

Anexo 06

Page 10

PROGRAMA DE TRABALHO**Lei: 256, Data: 30/11/2020**

(Inc.II, § 2º, Art.2º)

02 SECRETARIA MUNICIPAL DE INFRAESTRUTURA**07 SECRETARIA MUNICIPAL DE SAUDE**

Código	Especificação	Operação Especial	Projetos	Atividades	T o t a l
10	SAUDE			108.780,00	108.780,00
10	301 ATENCAO BASICA			108.780,00	108.780,00
10	301 0005 GESTAO E MANUTENÇÃO ADMINISTRATIVA			108.780,00	108.780,00
10.301.0005.2029.0000	Manutencao da Secretaria Municipal de Saude e Sane			108.780,00	108.780,00
	TOTAL	0,00	0,00	108.780,00	108.780,00

PREFEITURA MUNICIPAL DE COCAL DE TELHA

RUA FRANCISCO ALVES MENDES, 149 - CENTRO - CNPJ:01612574/0001-83 Orçamento Programa - Exercício de 2022

Anexo 06

Page 11

PROGRAMA DE TRABALHO**Lei: 256, Data: 30/11/2020**

(Inc.II, § 2º, Art.2º)

02 SECRETARIA MUNICIPAL DE INFRAESTRUTURA					
08 SECRETARIA MUNICIPAL DE AGRICULTURA					
Código	Especificação	Operação Especial	Projetos	Atividades	T o t a l
04	ADMINISTRACAO			68.820,00	68.820,00
04	122 ADMINISTRACAO GERAL			68.820,00	68.820,00
04	122 0005 GESTAO E MANUTENÇÃO ADMINISTRATIVA			68.820,00	68.820,00
04.122.0005.2019.0000	Manutencao e Encargos com setor de Correicao			4.440,00	4.440,00
04.122.0005.2027.0000	Manutencao e Encargos com Dep.de Agricultura			48.840,00	48.840,00
04.122.0005.2117.0000	Manutencao do Departamento de Defesa Civil e Meio			15.540,00	15.540,00
18	GESTAO AMBIENTAL			3.330,00	3.330,00
18	542 CONTROLE AMBIENTAL			3.330,00	3.330,00
18	542 0005 GESTAO E MANUTENÇÃO ADMINISTRATIVA			3.330,00	3.330,00
18.542.0005.2136.0000	Criacao e Conservacao de APAiS			3.330,00	3.330,00
20	AGRICULTURA		185.370,00	16.650,00	202.020,00
20	608 PROMOÇÃO DA PRODUÇÃO AGRÍCOLA		185.370,00	16.650,00	202.020,00
20	608 0025 FORTALECIMENTO DO SETOR AGROPECUARIO		185.370,00	16.650,00	202.020,00
20.608.0025.1033.0000	Aquisicao de Patrulha Mecanizada		55.500,00		55.500,00
20.608.0025.1034.0000	Const de Escola Familia Agrícola		5.550,00		5.550,00
20.608.0025.1036.0000	Impl. de Agroind Benef do Café e outros Frutos Reg		5.550,00		5.550,00
20.608.0025.1041.0000	Aquisicao de Trator e Equipamentos Agrícolas		55.500,00		55.500,00
20.608.0025.1055.0000	Const.Amp.Rest.de Mercados,feiras e Matadouros		55.500,00		55.500,00
20.608.0025.1120.0000	Impl. de Hortas Comunitarias		7.770,00		7.770,00
20.608.0025.2088.0000	Programa de distribuicao de sementes e mudas			6.660,00	6.660,00
20.608.0025.2089.0000	Incentivo a Apicultura, Avicultura, Caprinocultura			9.990,00	9.990,00
TOTAL		0,00	185.370,00	88.800,00	274.170,00

PREFEITURA MUNICIPAL DE COCAL DE TELHA

RUA FRANCISCO ALVES MENDES, 149 - CENTRO - CNPJ:01612574/0001-83 Orçamento Programa - Exercício de 2022

Anexo 06

Page 12

PROGRAMA DE TRABALHO**Lei: 256, Data: 30/11/2020**

(Inc.II, § 2º, Art.2º)

02 SECRETARIA MUNICIPAL DE INFRAESTRUTURA**09 FUNDO MUNICIPAL DE SAUDE**

Código	Especificação	Operação Especial	Projetos	Atividades	T o t a l
10	SAUDE		368.520,00	4.657.560,00	5.026.080,00
10	301 ATENCAO BASICA		368.520,00	3.715.170,00	4.083.690,00
10	301 0010 ATENÇÃO BASICA EM SAUDE		368.520,00	3.715.170,00	4.083.690,00
10.301.0010.1021.0000	Const. Ref. Ampliacao de Unidades de Saude		166.500,00		166.500,00
10.301.0010.1023.0000	Aquisicao de Equipamento e Materiais		157.620,00		157.620,00
10.301.0010.1042.0000	Construcao e reforma de Consultorio Odontologico		5.550,00		5.550,00
10.301.0010.1067.0000	Aquisicao de veiculos(Motos, carros, ambulancias..		11.100,00		11.100,00
10.301.0010.1110.0000	Const. e Aquis de Equipamento para Impl. Academia		27.750,00		27.750,00
10.301.0010.2031.0000	Programa de Saude Bucal -PSB			144.300,00	144.300,00
10.301.0010.2063.0000	Manutencao do Sistema de Saude do Municipio			1.759.350,00	1.759.350,00
10.301.0010.2069.0000	Manutencao do NASF			122.100,00	122.100,00
10.301.0010.2070.0000	Programa de Saude da Familia - PSF			305.250,00	305.250,00
10.301.0010.2109.0000	Programa de Agentes Comunitario de Saude - PACS			342.990,00	342.990,00
10.301.0010.2128.0000	Cofinanciamento			106.560,00	106.560,00
10.301.0010.2129.0000	Manutencao Laboratorio de Protese Dentaria			83.250,00	83.250,00
10.301.0010.2133.0000	Administracao do Piso de atencao Basica			851.370,00	851.370,00
10	302 ASSISTENCIA HOSPITALAR E AMBULATORIAL			284.160,00	284.160,00
10	302 0038 ASSISTENCIA A MEDIA E ALTA COMPLEXIDADE			284.160,00	284.160,00
10.302.0038.2068.0000	Manutencao do CAPS			284.160,00	284.160,00
10	303 SUPORTE PROFILATICO E TERAUPEUTICO			44.400,00	44.400,00
10	303 0039 ASSISTENCIA FARMACEUTICA			44.400,00	44.400,00
10.303.0039.2130.0000	Manutencao da Assistencia Farmaceutica			44.400,00	44.400,00
10	304 VIGILANCIA SANITARIA			32.190,00	32.190,00
10	304 0027 PROMOÇÃO DA VIGILANCIA EM SAUDE			32.190,00	32.190,00
10.304.0027.2231.0000	Manutencao do Programa Vig. Sanitaria			32.190,00	32.190,00
10	305 VIGILANCIA EPDEMIOLOGICA			581.640,00	581.640,00
10	305 0027 PROMOÇÃO DA VIGILANCIA EM SAUDE			581.640,00	581.640,00
10.305.0027.2066.0000	Manutencao do Programa Vig. Epidemiologica-PPI/ECD			82.140,00	82.140,00
10.305.0027.2139.0000	Manutencao das acoes de acoes de enfrentamento da			499.500,00	499.500,00
TOTAL		0,00	368.520,00	4.657.560,00	5.026.080,00

PREFEITURA MUNICIPAL DE COCAL DE TELHA

RUA FRANCISCO ALVES MENDES, 149 - CENTRO - CNPJ:01612574/0001-83 Orçamento Programa - Exercício de 2022

Anexo 06

Page 13

PROGRAMA DE TRABALHO**Lei: 256, Data: 30/11/2020**

(Inc.II, § 2º, Art.2º)

02 SECRETARIA MUNICIPAL DE INFRAESTRUTURA					
10 SECRETARIA MUNICIPAL DE AÇÃO SOCIAL E CIDADANIA					
Código	Especificação	Operação Especial	Projetos	Atividades	T o t a l
08	ASSISTENCIA SOCIAL			273.060,00	273.060,00
08	243 ASSISTENCIA A CRIANCA E AO ADOLESCENTE			86.580,00	86.580,00
08	243 0005 GESTAO E MANUTENÇÃO ADMINISTRATIVA			86.580,00	86.580,00
08.243.0005.2099.0000	Manutencao do Conselho tutelar			86.580,00	86.580,00
08	244 ASSISTENCIA COMUNITARIA			186.480,00	186.480,00
08	244 0005 GESTAO E MANUTENÇÃO ADMINISTRATIVA			186.480,00	186.480,00
08.244.0005.2024.0000	Manutencao da Secretaria de Assistencia Social			186.480,00	186.480,00
TOTAL		0,00	0,00	273.060,00	273.060,00

PREFEITURA MUNICIPAL DE COCAL DE TELHA

RUA FRANCISCO ALVES MENDES, 149 - CENTRO - CNPJ:01612574/0001-83 Orçamento Programa - Exercício de 2022

Anexo 06

Page 14

PROGRAMA DE TRABALHO**Lei: 256, Data: 30/11/2020**

(Inc.II, § 2º, Art.2º)

02 SECRETARIA MUNICIPAL DE INFRAESTRUTURA					
11 FUNDO MUNICIPAL DE ASSISTENCIA SOCIAL					
Código	Especificação	Operação Especial	Projetos	Atividades	T o t a l
08	ASSISTENCIA SOCIAL		99.900,00	598.290,00	698.190,00
08	243 ASSISTENCIA A CRIANCA E AO ADOLESCENTE			166.500,00	166.500,00
08	243 0002 ATENÇÃO A CRIANÇA E AO ADOLESCENTE			166.500,00	166.500,00
08.243.0002.2127.0000	Programa Primeira Infancia			166.500,00	166.500,00
08	244 ASSISTENCIA COMUNITARIA		99.900,00	431.790,00	531.690,00
08	244 0030 DESENVOLVIMENTO COMUNITARIO		99.900,00	71.040,00	170.940,00
08.244.0030.1006.0000	Aquisicao e Equipamento Diversos		11.100,00		11.100,00
08.244.0030.1043.0000	Construcao e Reforma do Centro de Convivencia		55.500,00		55.500,00
08.244.0030.1069.0000	Aquisicao de veiculos		33.300,00		33.300,00
08.244.0030.2105.0000	Administracao do FMAS			71.040,00	71.040,00
08	244 0034 PROMOÇÃO DA REDE DE PROTEÇÃO BASICA			246.420,00	246.420,00
08.244.0034.2096.0000	Manutencao do CRAS -PAIF (PSB)			177.600,00	177.600,00
08.244.0034.2100.0000	Manutencaodo SCFV-TBL (PSB)			68.820,00	68.820,00
08	244 0035 PROMOÇÃO DA REDE DE PROTEÇÃO SOCIAL ESPECIAL			69.930,00	69.930,00
08.244.0035.2131.0000	Manutencao do CREAS (PSE)			69.930,00	69.930,00
08	244 0036 GESTÇO DO PROGRAMA BOLSA FAMILIA			44.400,00	44.400,00
08.244.0036.2106.0000	Fortalecimento do Controle Social-IGD-PBF-Gest/EoS			44.400,00	44.400,00
TOTAL		0,00	99.900,00	598.290,00	698.190,00

PREFEITURA MUNICIPAL DE COCAL DE TELHA

RUA FRANCISCO ALVES MENDES, 149 - CENTRO - CNPJ:01612574/0001-83 Orçamento Programa - Exercício de 2022

Anexo 06

Page 15

PROGRAMA DE TRABALHO**Lei: 256, Data: 30/11/2020**

(Inc.II, § 2º, Art.2º)

02 SECRETARIA MUNICIPAL DE INFRAESTRUTURA**12 SECRETARIA MUNICIPAL DE CULTURA**

Código	Especificação	Operação Especial	Projetos	Atividades	T o t a l
13	CULTURA		51.060,00	146.742,00	197.802,00
13	122 ADMINISTRACAO GERAL			44.400,00	44.400,00
13	122 0005 GESTAO E MANUTENÇÃO ADMINISTRATIVA			44.400,00	44.400,00
13.122.0005.2043.0000	Manutencao da Secretaria de Cultura			44.400,00	44.400,00
13	126 TECNOLOGIA DA INFORMACAO		5.550,00		5.550,00
13	126 0033 AÇÃO CULTURAL		5.550,00		5.550,00
13.126.0033.1024.0000	Implantacao de Internet gratis		5.550,00		5.550,00
13	392 DIFUSAO CULTURAL		45.510,00	102.342,00	147.852,00
13	392 0005 GESTAO E MANUTENÇÃO ADMINISTRATIVA		22.200,00		22.200,00
13.392.0005.1123.0000	Construcao do espaco Cultural da Juventude e Da Mu		22.200,00		22.200,00
13	392 0033 AÇÃO CULTURAL		23.310,00	102.342,00	125.652,00
13.392.0033.1122.0000	Construcao e Implantacao de biblioteca		23.310,00		23.310,00
13.392.0033.2042.0000	Real.e Pro.de Eventos Fest. e Comem.Cult. do Munic			102.342,00	102.342,00
TOTAL		0,00	51.060,00	146.742,00	197.802,00
TOTAL GERAL		0,00	2.913.195,00	18.223.387,00	21.136.582,00

**KARYNE
ARAGAO
CANSANCAO:98
591762304**

Assinado de forma digital por KARYNE
ARAGAO CANSANCAO:98591762304
DN: c=BR, o=ICP-Brasil, ou=AC SOLUTI
Multipla v5, ou=20937130000162,
ou=Presencial, ou=Certificado PF A1,
cn=KARYNE ARAGAO
CANSANCAO:98591762304
Dados: 2021.10.08 10:36:18 -03'00'

**KARYNE ARAGÃO CANSANÇÃO
PREFEITA
985.917.623-04**



**LEANDRO ÍTALO BARBOSA DE MEDEIROS
SEC. DE FINANÇAS
050.628.333-02**

**MARVIO MARCONI
DE SIQUEIRA
NUNES:7267435033
4**

Assinado de forma digital por MARVIO
MARCONI DE SIQUEIRA NUNES:72674350334
DN: c=BR, o=ICP-Brasil, ou=AC SOLUTI
Multipla v5, ou=20937130000162,
ou=Presencial, ou=Certificado PF A1,
cn=MARVIO MARCONI DE SIQUEIRA
NUNES:72674350334
Dados: 2021.10.08 10:39:53 -03'00'

**CONPLAN CRC 145/O
CONTABILIDADE
726.743.503-34**

PREFEITURA MUNICIPAL DE COCAL DE TELHA

RUA FRANCISCO ALVES MENDES, 149 - CENTRO - CNPJ:01612574/0001-83

Orçamento Programa - Exercício de 2022

Anexo 10

ORÇAMENTO DOS FUNDOS ESPECIAIS

Page 1

(Inc. I, § 2º, Art.2º)

Lei: 256, Data: 30/11/2020

1 ADMINISTRAÇÃO GERAL-ADMINISTRAÇÃO GERAL**RECEITA**

Classif.	Discriminação	Valor R\$
1721.53.0.	COTA-PARTE DA CONTRIBUIÇÃO DE INTERVENÇÃO NO DOMÍNIO ECO	27.750,00
1714.52.0.	TRANSFERÊNCIAS REFERENTES AO PROGRAMA NACIONAL DE ALIME	222.000,00
1714.53.0.	TRANSFERÊNCIAS REFERENTES AO PROGRAMA NACIONAL DE APOIC	66.600,00
1714.99.0.	OUTRAS TRANSFERÊNCIAS DIRETAS DO FUNDO NACIONAL DO DESE	55.500,00
1719.51.0.	TRANSFERÊNCIAS FINANCEIRAS DO ICMS – DESONERAÇÃO – L.C. Nº	1.110,00
1721.50.0.	COTA-PARTE DO ICMS - PRINCIPAL	555.000,00
1721.51.0.	COTA-PARTE DO IPVA - PRINCIPAL	111.000,00
1721.52.0.	COTA-PARTE DO IPI - MUNICÍPIOS - PRINCIPAL	555,00
1714.51.0.	TRANSFERÊNCIAS DIRETAS DO FNDE REFERENTES AO PROGRAMA L	5.550,00
1724.51.0.	TRANSFERÊNCIAS DE CONVÊNIOS DOS ESTADOS DESTINADAS A PRI	55.500,00
1799.99.0.	OUTRAS TRANSFERÊNCIAS CORRENTES - PRINCIPAL	111.000,00
1922.99.0.	OUTRAS RESTITUIÇÕES - PRINCIPAL	1.110,00
2221.01.0.	ALIENAÇÃO DE BENS IMÓVEIS - PRINCIPAL	22.200,00
2411.50.1.	TRANSFERÊNCIAS DE RECURSOS DO BLOCO DE MANUTENÇÃO DAS	111.000,00
2414.99.0.	OUTRAS TRANSFERÊNCIAS DE CONVÊNIOS DA UNIÃO E DE SUAS EN	1.110.000,00
2422.99.0.	OUTRAS TRANSFERÊNCIAS DE CONVÊNIOS DOS ESTADOS E DF E DE	511.932,00
1112.50.0.	IMPOSTO SOBRE A PROPRIEDADE PREDIAL E TERRITORIAL URBANA	55.500,00
1611.01.0.	SERVIÇOS ADMINISTRATIVOS E COMERCIAIS GERAIS - DÍVIDA ATIVA	11.100,00
1112.53.0.	IMPOSTOS SOBRE TRANSMISSÃO "INTER VIVOS" DE BENS IMÓVEIS E	11.100,00
1113.03.1.	IMPOSTO SOBRE A RENDA - RETIDO NA FONTE - TRABALHO - PRINCIF	333.000,00
1114.51.1.	IMPOSTO SOBRE SERVIÇOS DE QUALQUER NATUREZA - ISSQN - PRIM	166.500,00
1121.01.0.	TAXAS DE INSPEÇÃO, CONTROLE E FISCALIZAÇÃO - PRINCIPAL	7.770,00
1122.01.0.	TAXAS PELA PRESTAÇÃO DE SERVIÇOS EM GERAL - PRINCIPAL	111.000,00
1241.50.0.	CONTRIBUIÇÃO PARA O CUSTEIO DO SERVIÇO DE ILUMINAÇÃO PÚBL	222.000,00
1321.01.0.	REMUNERAÇÃO DE DEPÓSITOS BANCÁRIOS - PRINCIPAL	9.435,00
1714.50.0.	TRANSFERÊNCIAS DO SALÁRIO-EDUCAÇÃO - PRINCIPAL	127.650,00
1711.51.1.	COTA-PARTE DO FUNDO DE PARTICIPAÇÃO DOS MUNICÍPIOS - COTA	8.880.000,00
1711.51.2.	COTA-PARTE DO FUNDO DE PARTICIPAÇÃO DO MUNICÍPIOS – 1% CO	421.800,00
1711.51.3.	COTA-PARTE DO FUNDO DE PARTICIPAÇÃO DOS MUNICÍPIOS - 1% CC	355.200,00
1711.52.0.	COTA-PARTE DO IMPOSTO SOBRE A PROPRIEDADE TERRITORIAL RU	2.220,00
1712.51.0.	COTA-PARTE DA COMPENSAÇÃO FINANCEIRA PELA EXPLORAÇÃO DE	11.100,00
1712.52.4.	COTA-PARTE DO FUNDO ESPECIAL DO PETRÓLEO – FEP - PRINCIPAL	133.200,00
1712.99.0.	OUTRAS TRANSFERÊNCIAS DECORRENTES DE COMPENSAÇÃO FINAI	11.100,00
TOTAL		13.837.482,00

PLANO DE APLICACAO

Classif.	Discriminação	Valor R\$
15.451.0009.1004.000	Construcao de Quadra Poliesportiva do Municipio	55.500,00
15.451.0008.1039.000	Construcao e Recuperacao de Pontes	66.600,00
15.451.0008.1038.000	Construcao de Pontos de ônibus,Terminal Rodoviario	55.500,00
15.451.0009.1032.000	Const e Recup de Estadio	61.050,00
15.451.0008.1030.000	Construcao e Recup de Galerias e Passagem Molhada	44.400,00
15.122.0011.1015.000	Aquisicao de Equipamento Diversos	11.100,00
15.122.0011.1005.000	Construcao e Reforma de Estradas Vicinais	27.195,00
15.122.0005.2115.000	Manutencao do Departamento de Agua e Esgotos	22.200,00
15.451.0011.1016.000	Implantacao e Ampliacao de eletricidade Urbana e R	66.600,00
15.451.0011.1026.000	Construcao de Asfalto	111.000,00
15.451.0011.1029.000	Construcao de pavimentacao Poliedrica	333.000,00

PREFEITURA MUNICIPAL DE COCAL DE TELHA

RUA FRANCISCO ALVES MENDES, 149 - CENTRO - CNPJ:01612574/0001-83

Orçamento Programa - Exercício de 2022

Anexo 10

ORÇAMENTO DOS FUNDOS ESPECIAIS

Page 2

(Inc. I, § 2º, Art.2º)

Lei: 256, Data: 30/11/2020

1 ADMINISTRAÇÃO GERAL-ADMINISTRAÇÃO GERAL**PLANO DE APLICACAO**

Classif.	Discriminação	Valor R\$
15.451.0011.1061.000	Const.esg. Galeria e Canais de drenagem	11.100,00
15.451.0011.1063.000	Const. Rest.Pracas,Jardins,Quadras e outros Logra	111.000,00
15.451.0011.2058.000	Manutencao dos Servicos de Iluminacao Publica	249.750,00
15.452.0008.2081.000	Conservacao de Estradas do Municipio	16.650,00
13.122.0005.2043.000	Manutencao da Secretaria de Cultura	44.400,00
12.361.0037.1118.000	Implantacao e Equip de Escola de Tempo Integral	61.050,00
12.365.0028.2036.000	Manutencao de creches do Municipio	75.480,00
12.365.0028.2039.000	Manutencao do Ensino Pre Escolar	13.320,00
12.366.0022.2010.000	Manutencao do Programa Brasil Alfabetizado	8.880,00
12.366.0022.2040.000	Encargos com Erradicacao do Analfabetismo e educaç	62.160,00
15.122.0005.2056.000	Manutencao e Servico com Limpeza Publica	152.070,00
13.126.0033.1024.000	Implantacao de Internet gratis	5.550,00
13.392.0005.1123.000	Construcao do espaco Cultural da Juventude e Da Mu	22.200,00
13.392.0033.1122.000	Construcao e Implantacao de biblioteca	23.310,00
13.392.0033.2042.000	Real.e Pro.de Eventos Fest. e Comem.Cult. do Munic	102.342,00
15.122.0005.2015.000	Manutencao dos Servicos de Transf. de Sinal e TV	38.850,00
15.122.0005.2055.000	Manutencao e Encargos dos Servicos Urbano	445.110,00
12.361.0037.1111.000	Aquisicao de Instrumentos de Fanfarra	5.550,00
26.452.0008.1003.000	Implantacao de Ciclovias	11.100,00
20.608.0025.1036.000	Impl. de Agroind Benef do Cajã e outros Frutos Reg	5.550,00
20.608.0025.1041.000	Aquisicao de Trator e Equipamentos Agricolas	55.500,00
20.608.0025.1055.000	Const.Amp.Rest.de Mercados,feiras e Matadouros	55.500,00
20.608.0025.1120.000	Impl. de Hortas Comunitarias	7.770,00
20.608.0025.2088.000	Programa de distribuicao de sementes e mudas	6.660,00
20.608.0025.2089.000	Incentivo a Apicultura, Avicultura, Caprinocultura	9.990,00
20.608.0025.1034.000	Const de Escola Familia Agrícola	5.550,00
27.812.0009.1058.000	Construcao de Campos de futebol	11.100,00
27.812.0009.2044.000	Incentivo a Pratica de Esporte do Municipio	29.970,00
28.846.0004.0002.000	Cumprimento de sentencas judiciais	12.765,00
28.846.0004.0003.000	Encargos com obrigacoes- Dividas	457.320,00
28.846.0004.0004.000	Programa de Assistencia ao servidor publico-PASEP	111.555,00
99.999.9999.2999.000	Reserva de Contigencia	168.720,00
15.452.0011.1019.000	Perfuracoes de Pocos Cacimboes e Tubulares na zona	33.300,00
17.452.0011.1018.000	Const.e Rest.de Unidades Sanitarias	111.000,00
15.452.0011.1114.000	Construcao e Equip. de Pracas de eventos e audito	111.000,00
15.452.0011.2060.000	Manut. de Pocos, Chafarizes e Caixa dagua	55.500,00
15.452.0016.1025.000	Const. de cozinha comunitaria	33.300,00
15.512.0012.1020.000	Construcao e ampliacao do aterro sanitario	55.500,00
16.481.0013.1064.000	Construcao de casas populares- Zona Rural	16.650,00
16.482.0013.1066.000	Construcao e Rest.de Casas populares-Zona Urbana	16.650,00
20.608.0025.1033.000	Aquisicao de Patrulha Mecanizada	55.500,00
18.541.0011.1040.000	Construcao de Barragens e açudes	22.200,00
18.541.0012.1060.000	Implantacao e Imple. do Plano de Residuos solidos	55.500,00
18.541.0012.2032.000	Conserv/recup. e Preserv. Ambiental	9.990,00
18.542.0005.2136.000	Criacao e Conservacao de APAiS	3.330,00
18.542.0012.2137.000	Aquisicao de veiculo para coleta seletiva	88.800,00
18.544.0041.1017.000	Const. de Sistema Simplificado de Abastecimento de	68.820,00
12.365.0037.1010.000	Construcao e Recuperacao de creches na Zona Rural	55.500,00
04.122.0005.2083.000	Contribuicao a entidades	56.610,00
04.122.0005.2002.000	Manutencao do Gabinete do Prefeito	571.650,00
04.122.0005.2004.000	Manutencao da Administracao Geral	1.358.640,00
04.122.0005.2019.000	Manutencao e Encargos com setor de Correicao	4.440,00
04.122.0005.2027.000	Manutencao e Encargos com Dep.de Agricultura	48.840,00
04.122.0005.1070.000	Aquisicao de equipamento e materiais	16.650,00
04.122.0005.2084.000	Administracao da Junta do Servico Militar	17.760,00

PREFEITURA MUNICIPAL DE COCAL DE TELHA

RUA FRANCISCO ALVES MENDES, 149 - CENTRO - CNPJ:01612574/0001-83

Orçamento Programa - Exercício de 2022

Anexo 10

ORÇAMENTO DOS FUNDOS ESPECIAIS

Page 3

(Inc. I, § 2º, Art.2º)

Lei: 256, Data: 30/11/2020

1 ADMINISTRAÇÃO GERAL-ADMINISTRAÇÃO GERAL**PLANO DE APLICACAO**

Classif.	Discriminação	Valor R\$
04.122.0005.2095.000	Manutencao do Setor de Seguranca no Transito	7.770,00
04.122.0005.2117.000	Manutencao do Departamento de Defesa Civil e Meio	15.540,00
04.123.0005.2085.000	Manutencao do Setor Contabil	189.810,00
04.123.0005.2111.000	Manutencao da Secretaria de Financas	396.570,00
04.123.0005.2116.000	Manutencao do Departamento de Arrecadacao e Tribut	24.420,00
04.122.0005.1065.000	Indenizacoes e Desapropriacoes	1.110,00
04.122.0005.1052.000	Ampliacao e Reforma da Prefeitura	55.500,00
04.122.0005.1051.000	Aquisicao de Veiculos	111.000,00
04.122.0005.1028.000	Aquisicao de Imoveis	27.750,00
04.122.0005.1027.000	Aquisicao de Equipamento e Mat. Permanente	33.300,00
01.031.0001.2118.000	Divulgacao e Publicacao dos Atos Administrativos	18.870,00
01.031.0001.2114.000	Manter e Equipar Gabinete Presidente	6.105,00
01.031.0001.2001.000	Manutencao e Funcionamento da Camara Municipal	752.580,00
01.031.0001.1002.000	Aquisicao de materiais para Camara	22.200,00
01.031.0001.1001.000	Const.Amp. Rec. Predio da Camara Municipal	22.200,00
12.361.0037.1022.000	Aquisicao de Material Didatico Pedagogico	2.220,00
12.361.0017.2094.000	Encargos com Transporte Escolar	123.210,00
12.361.0017.2009.000	PDDE-Programa de Desenvolvimento da Educacao	6.105,00
12.361.0017.2011.000	Manutencao do Programa de Salario Educacao	83.250,00
12.361.0017.2034.000	ATendimento a merenda Escolar-PNAE	300.810,00
12.361.0017.2037.000	Apoio a Estudante Carente do Municipio	5.550,00
12.361.0005.2033.000	Administracao do Ensino Fundamental	856.620,00
12.361.0037.1007.000	Construcao, Reforma, Ampl. e Equipamento de Unid	89.910,00
12.361.0037.1008.000	Construcao, Ampl, Reforma e Equip. quadra poliespo	66.600,00
12.361.0037.1011.000	Aquisicao de Material Permanente	16.650,00
12.361.0037.1012.000	Aquisicao de Veiculos para educacao	43.290,00
12.361.0037.1013.000	Aquisicao e ou Indenizacao de imoveis	5.550,00
04.124.0005.2087.000	Manutencao do Controle Interno	57.165,00
10.301.0005.2029.000	Manutencao da Secretaria Municipal de Saude e Sane	108.780,00
04.128.0006.2086.000	Treinamento e Capacitacao de Pessoal	7.770,00
04.512.0012.2113.000	Manutencao e elaboracao do Plano de Residuos solid	5.550,00
08.243.0005.2099.000	Manutencao do Conselho tutelar	86.580,00
08.244.0005.2024.000	Manutencao da Secretaria de Assistencia Social	186.480,00
12.122.0021.2041.000	Treinamento e Capacitacao pessoal	22.200,00
10.301.0010.1071.000	Construcao e Reforma de Postos de Saude, UBAS, Lab	11.100,00
10.301.0010.1115.000	Equipamentos e Materiais Permanetes	5.550,00
10.301.0010.1116.000	Aquisicao de Veiculos(Motos,carros ...)	11.100,00
11.334.0016.2014.000	Geracao de renda	9.990,00
TOTAL		9.915.852,00

PREFEITURA MUNICIPAL DE COCAL DE TELHA

RUA FRANCISCO ALVES MENDES, 149 - CENTRO - CNPJ:01612574/0001-83

Orçamento Programa - Exercício de 2022

Anexo 10

ORÇAMENTO DOS FUNDOS ESPECIAIS

Page 4

(Inc. I, § 2º, Art.2º)

Lei: 256, Data: 30/11/2020

2 FUNDO DE MANUT. E DESENV. DA EDUCAÇÃO BÁSICA - FUNDEB-FUNDO DE MANUT. E DESENV. DA EDUCAÇÃO BÁSICA - FUNDEB**RECEITA**

Classif.	Discriminação	Valor R\$
1715.51.0.	TRANSFERÊNCIAS DE RECURSOS DE COMPLEMENTAÇÃO DA UNIÃO ,	111.000,00
1715.50.0.	TRANSFERÊNCIAS DE RECURSOS DE COMPLEMENTAÇÃO DA UNIÃO ,	1.405.000,00
1321.01.0.	REMUNERAÇÃO DE DEPÓSITOS BANCÁRIOS - PRINCIPAL	11.100,00
1751.50.0.	TRANSFERÊNCIAS DE RECURSOS DO FUNDO DE MANUTENÇÃO E DE	4.551.000,00
TOTAL		6.078.100,00

PLANO DE APLICACAO

Classif.	Discriminação	Valor R\$
12.361.0017.2046.000	Magisterio Ensino fundamental maior -70%	1.421.310,00
12.361.0017.2047.000	Administrativo Ensino Fundamental Maior- 30%	1.390.830,00
12.361.0017.2082.000	Magisterio Ensino Fundamental Menor 70%	588.000,00
12.361.0022.2078.000	Magisterio da Educ de Jov e Adultos 70%	599.600,00
12.361.0022.2103.000	Educacao dos Jovens e Adultos Manutencao- 30%	234.310,00
12.361.0037.1009.000	Aquisicao de Veiculo	22.200,00
12.361.0037.1014.000	Investimento na Area da Educacao	22.200,00
12.365.0028.2077.000	Ensino Infantil Magisterio Pre escola 70%	333.200,00
12.365.0028.2079.000	Magisterio Ensino infantil/Creche 70%	492.840,00
12.365.0028.2090.000	Ensino Infantil - Creches Manutencao- 30%	506.560,00
12.365.0028.2104.000	Ensino Infantil Pr, Escola- 30%	172.050,00
12.365.0042.2036.000	Manutencao de creches do Municipio	90.000,00
12.365.0042.2039.000	Manutencao do Ensino Pre Escolar	105.000,00
12.365.0042.2077.000	Ensino Infantil Magisterio Pre escola 70%	30.000,00
12.365.0042.2079.000	Magisterio Ensino infantil/Creche 70%	70.000,00
TOTAL		6.078.100,00

PREFEITURA MUNICIPAL DE COCAL DE TELHA

RUA FRANCISCO ALVES MENDES, 149 - CENTRO - CNPJ:01612574/0001-83

Orçamento Programa - Exercício de 2022

Anexo 10

ORÇAMENTO DOS FUNDOS ESPECIAIS

Page 5

(Inc. I, § 2º, Art.2º)

Lei: 256, Data: 30/11/2020

3 FUNDO MUNICIPAL DE SAUDE - FMS-FUNDO MUNICIPAL DE SAUDE - FMS**RECEITA**

Classif.	Discriminação	Valor R\$
1321.01.0.	REMUNERAÇÃO DE DEPÓSITOS BANCÁRIOS - PRINCIPAL	9.990,00
1713.50.1.	TRANSFERÊNCIAS DE RECURSOS DO BLOCO DE MANUTENÇÃO DAS	1.665.000,00
1713.50.3.	TRANSFERÊNCIAS DE RECURSOS DO BLOCO DE MANUTENÇÃO DAS	77.700,00
1713.50.4.	TRANSFERÊNCIAS DE RECURSOS DO BLOCO DE MANUTENÇÃO DAS	44.400,00
1713.50.9.	TRANSFERÊNCIAS DE RECURSOS DO BLOCO DE MANUTENÇÃO DAS	1.110.000,00
1729.99.0.	OUTRAS TRANSFERÊNCIAS DOS ESTADOS E DF - PRINCIPAL	106.560,00
	Recursos Próprios do Município	2.012.430,00
	TOTAL	5.026.080,00

PLANO DE APLICACAO

Classif.	Discriminação	Valor R\$
10.301.0010.1021.000	Const. Ref. Ampliacao de Unidades de Saude	166.500,00
10.301.0010.2069.000	Manutencao do NASF	122.100,00
10.301.0010.2063.000	Manutencao do Sistema de Saude do Municipio	1.759.350,00
10.305.0027.2139.000	Manutencao das acoes de acoes de enfrentamento da	499.500,00
10.301.0010.2070.000	Programa de Saude da Familia - PSF	305.250,00
10.301.0010.1023.000	Aquisicao de Equipamento e Materiais	157.620,00
10.301.0010.1042.000	Construcao e reforma de Consultorio Odontologico	5.550,00
10.301.0010.1067.000	Aquisicao de veiculos(Motos, carros, ambulancias..	11.100,00
10.301.0010.1110.000	Const. e Aquis de Equipamento para Impl. Academia	27.750,00
10.301.0010.2031.000	Programa de Saude Bucal -PSB	144.300,00
10.301.0010.2109.000	Programa de Agentes Comunitario de Saude - PACS	342.990,00
10.301.0010.2128.000	Cofinanciamento	106.560,00
10.301.0010.2129.000	Manutencao Laboratorio de Protese Dentaria	83.250,00
10.301.0010.2133.000	Administracao do Piso de atencao Basica	851.370,00
10.302.0038.2068.000	Manutencao do CAPS	284.160,00
10.303.0039.2130.000	Manutencao da Assistencia Farmaceutica	44.400,00
10.304.0027.2231.000	Manutencao do Programa Vig. Sanitaria	32.190,00
10.305.0027.2066.000	Manutencao do Programa Vig. Epidemiologica-PPI/ECD	82.140,00
	TOTAL	5.026.080,00

PREFEITURA MUNICIPAL DE COCAL DE TELHA

RUA FRANCISCO ALVES MENDES, 149 - CENTRO - CNPJ:01612574/0001-83

Orçamento Programa - Exercício de 2022

Anexo 10

ORÇAMENTO DOS FUNDOS ESPECIAIS

Page 6

(Inc. I, § 2º, Art.2º)

Lei: 256, Data: 30/11/2020

4 FUNDO MUNICIPAL DE ASSISTENCIA SOCIAL - FMAS-FUNDO MUNICIPAL DE ASSISTENCIA SOCIAL - FMAS**RECEITA**

Classif.	Discriminação	Valor R\$
1321.01.0.	REMUNERAÇÃO DE DEPÓSITOS BANCÁRIOS - PRINCIPAL	2.775,00
1716.50.0.	TRANSFERÊNCIAS DE RECURSOS DO FUNDO NACIONAL DE ASSISTÊI	610.500,00
1729.51.0.	TRANSFERÊNCIAS DE ESTADOS DESTINADAS À ASSISTÊNCIA SOCIAL	29.970,00
2413.50.0.	TRANSFERÊNCIAS DE RECURSOS DO FUNDO NACIONAL DE ASSISTÊI	55.500,00
TOTAL		698.745,00

PLANO DE APLICACAO

Classif.	Discriminação	Valor R\$
08.244.0030.1006.000	Aquisicao e Equipamento Diversos	11.100,00
08.244.0036.2106.000	Fortalecimento do Controle Social-IGD-PBF-Gest/Eo S	44.400,00
08.243.0002.2127.000	Programa Primeira Infancia	166.500,00
08.244.0035.2131.000	Manutencao do CREAS (PSE)	69.930,00
08.244.0030.1043.000	Construcao e Reforma do Centro de Convivencia	55.500,00
08.244.0030.1069.000	Aquisicao de veiculos	33.300,00
08.244.0030.2105.000	Administracao do FMAS	71.040,00
08.244.0034.2096.000	Manutencao do CRAS -PAIF (PSB)	177.600,00
08.244.0034.2100.000	Manutencaodo SCFV-TBL (PSB)	68.820,00
TOTAL		698.190,00

KARYNE
ARAGAO
CANSANCA
O:98591762
304

Assinado de forma digital por
KARYNE ARAGAO
CANSANCAO:98591762304
DN: c=BR, o=ICP-Brasil, ou=AC
SOLUTI Multipla v5,
ou=20937130000162,
ou=Presencial, ou=Certificado
PF A1, cn=KARYNE ARAGAO
CANSANCAO:98591762304
Dados: 2021.10.08 10:43:08
-03'00'

KARYNE ARAGÃO CANSANÇÃO
PREFEITA
985.917.623-04

LEANDRO ÍTALO BARBOSA DE MEDEIROS
SEC. DE FINANÇAS
050.628.333-02

MARVIO
MARCONI
DE SIQUEIRA
NUNES:7267
4350334

Assinado de forma digital
por MARVIO MARCONI DE
SIQUEIRA
NUNES:72674350334
DN: c=BR, o=ICP-Brasil,
ou=AC SOLUTI Multipla v5,
ou=20937130000162,
ou=Presencial,
ou=Certificado PF A1,
cn=MARVIO MARCONI DE
SIQUEIRA
NUNES:72674350334
Dados: 2021.10.08 10:46:32
-03'00'

CONPLAN CRC 145/O
CONTABILIDADE
726.743.503-34

PREFEITURA MUNICIPAL DE COCAL DE TELHA

RUA FRANCISCO ALVES MENDES, 149 - CENTRO - CNPJ:01612574/0001-83

Anexo 11

Orçamento Programa - Exercício de 2022

Page 1

SEGURIDADE SOCIAL

Lei: 256, Data: 30/11/2020

Codigo	Especificacao	Categoria	Função
08	ASSISTENCIA SOCIAL		971.250,00
3.1.90.04.00	CONTRATAÇÃO POR TEMPO DETERMINADO	122.100,00	
3.1.90.11.00	VENCIMENTOS E VANTAGENS FIXAS - PESSOAL CIVIL	229.770,00	
3.1.90.13.00	OBRIGAÇÕES PATRONAIS	39.960,00	
3.3.90.14.00	DIÁRIAS - CIVIL	4.440,00	
3.3.90.30.00	MATERIAL DE CONSUMO	59.940,00	
3.3.90.32.00	MATERIAL, BEM OU SERVIÇO PARA DISTRIBUIÇÃO GRA	43.290,00	
3.3.90.36.00	OUTROS SERVIÇOS DE TERCEIROS - PESSOA FÍSICA	192.030,00	
3.3.90.39.00	OUTROS SERVIÇOS DE TERCEIROS - PESSOA JURÍDIC,	145.410,00	
3.3.90.48.00	OUTROS AUXÍLIOS FINANCEIROS A PESSOAS FÍSICAS	31.080,00	
3.3.90.92.00	DESPESAS DE EXERCÍCIOS ANTERIORES	3.330,00	
4.4.90.51.00	OBRAS E INSTALAÇÕES	55.500,00	
4.4.90.52.00	EQUIPAMENTOS E MATERIAL PERMANENTE	44.400,00	
10	SAUDE		5.162.610,00
3.1.90.04.00	CONTRATAÇÃO POR TEMPO DETERMINADO	128.760,00	
3.1.90.11.00	VENCIMENTOS E VANTAGENS FIXAS - PESSOAL CIVIL	1.748.250,00	
3.1.90.13.00	OBRIGAÇÕES PATRONAIS	357.420,00	
3.1.90.92.00	DESPESAS DE EXERCÍCIOS ANTERIORES	2.220,00	
3.3.90.14.00	DIÁRIAS - CIVIL	22.200,00	
3.3.90.30.00	MATERIAL DE CONSUMO	1.273.170,00	
3.3.90.32.00	MATERIAL, BEM OU SERVIÇO PARA DISTRIBUIÇÃO GRA	27.750,00	
3.3.90.35.00	SERVIÇOS DE CONSULTORIA	16.650,00	
3.3.90.36.00	OUTROS SERVIÇOS DE TERCEIROS - PESSOA FÍSICA	742.590,00	
3.3.90.39.00	OUTROS SERVIÇOS DE TERCEIROS - PESSOA JURÍDIC,	400.710,00	
3.3.90.92.00	DESPESAS DE EXERCÍCIOS ANTERIORES	11.100,00	
3.3.90.95.00	INDENIZAÇÃO PELA EXECUÇÃO DE TRABALHOS DE CA	2.220,00	
4.4.90.51.00	OBRAS E INSTALAÇÕES	205.350,00	
4.4.90.52.00	EQUIPAMENTOS E MATERIAL PERMANENTE	224.220,00	
TOTAL			6.133.860,00

KARYNE
ARAGAO
CANSANCAO:
98591762304

Assinado de forma digital por
KARYNE ARAGAO
CANSANCAO:98591762304
DN: c=BR, o=ICP-Brasil, ou=AC
SOLUTI Multipla v5,
ou=20937130000162,
ou=Presencial, ou=Certificado
PF A1, cn=KARYNE ARAGAO
CANSANCAO:98591762304
Dados: 2021.10.08 10:49:12
-03'00'

KARYNE ARAGÃO CANSANÇÃO
PREFEITA
985.917.623-04

LEANDRO ÍTALO BARBOSA DE MEDEIROS
SEC. DE FINANÇAS
050.628.333-02

MARVIO
MARCONI
DE
SIQUEIRA
NUNES:726
74350334

Assinado de forma digital
por MARVIO MARCONI DE
SIQUEIRA
NUNES:72674350334
DN: c=BR, o=ICP-Brasil,
ou=AC SOLUTI Multipla v5,
ou=20937130000162,
ou=Presencial,
ou=Certificado PF A1,
cn=MARVIO MARCONI DE
SIQUEIRA
NUNES:72674350334
Dados: 2021.10.08 10:52:46
-03'00'

CONPLAN CRC 145/O
CONTABILIDADE
726.743.503-34

Cronograma de Execução Mensal de Desembolso (Rascunho)

ENTIDADE: FUNDO MUNICIPAL DE ASSISTENCIA SOCIAL - FMAS

VGR: 999 Não se aplica

VCOD: 000 DEFINIR NA EXECUÇÃO

FGR: 500 Recursos não vinculados de Impostos

FCOD: 00 Recursos não vinculados de Impostos

CATEG.: 3 GRUPO: 1

Dotação Inicial: 177.600,00 Div. Meses: 177.600,00

JAN	FEV	MAR	ABR	MAI	JUN
14.800,00	14.800,00	14.800,00	14.800,00	14.800,00	14.800,00
JUL	AGO	SET	OUT	NOV	DEZ
14.800,00	14.800,00	14.800,00	14.800,00	14.800,00	14.800,00

ENTIDADE: FUNDO MUNICIPAL DE ASSISTENCIA SOCIAL - FMAS

VGR: 999 Não se aplica

VCOD: 000 DEFINIR NA EXECUÇÃO

FGR: 500 Recursos não vinculados de Impostos

FCOD: 00 Recursos não vinculados de Impostos

CATEG.: 3 GRUPO: 3

Dotação Inicial: 95.460,00 Div. Meses: 95.460,00

JAN	FEV	MAR	ABR	MAI	JUN
7.955,00	7.955,00	7.955,00	7.955,00	7.955,00	7.955,00
JUL	AGO	SET	OUT	NOV	DEZ
7.955,00	7.955,00	7.955,00	7.955,00	7.955,00	7.955,00

ENTIDADE: FUNDO MUNICIPAL DE ASSISTENCIA SOCIAL - FMAS

VGR: 999 Não se aplica

VCOD: 000 DEFINIR NA EXECUÇÃO

FGR: 660 Transferência de Recursos do Fundo Nacional de Assistência Social – FN

FCOD: 04 Transferência de Recursos do Fundo Nacional de Assistência Social – FN

CATEG.: 3 GRUPO: 1

Dotação Inicial: 214.230,00 Div. Meses: 214.230,00

JAN	FEV	MAR	ABR	MAI	JUN
17.852,50	17.852,50	17.852,50	17.852,50	17.852,50	17.852,50
JUL	AGO	SET	OUT	NOV	DEZ
17.852,50	17.852,50	17.852,50	17.852,50	17.852,50	17.852,50

PREFEITURA MUNICIPAL DE COCAL DE TELHA**Cronograma de Execução Mensal de Desembolso (Rascunho)**

ENTIDADE: FUNDO MUNICIPAL DE ASSISTENCIA SOCIAL - FMAS

VGR: 999 Não se aplica

VCOD: 000 DEFINIR NA EXECUÇÃO

FGR: 660 Transferência de Recursos do Fundo Nacional de Assistência Social – FN

FCOD: 04 Transferência de Recursos do Fundo Nacional de Assistência Social – FN

CATEG.: 3 GRUPO: 3

Dotação Inicial: 354.090,00 Div. Meses: 354.090,00

JAN	FEV	MAR	ABR	MAI	JUN
29.507,50	29.507,50	29.507,50	29.507,50	29.507,50	29.507,50
JUL	AGO	SET	OUT	NOV	DEZ
29.507,50	29.507,50	29.507,50	29.507,50	29.507,50	29.507,50

ENTIDADE: FUNDO MUNICIPAL DE ASSISTENCIA SOCIAL - FMAS

VGR: 999 Não se aplica

VCOD: 000 DEFINIR NA EXECUÇÃO

FGR: 660 Transferência de Recursos do Fundo Nacional de Assistência Social – FN

FCOD: 04 Transferência de Recursos do Fundo Nacional de Assistência Social – FN

CATEG.: 4 GRUPO: 4

Dotação Inicial: 44.400,00 Div. Meses: 44.400,00

JAN	FEV	MAR	ABR	MAI	JUN
3.700,00	3.700,00	3.700,00	3.700,00	3.700,00	3.700,00
JUL	AGO	SET	OUT	NOV	DEZ
3.700,00	3.700,00	3.700,00	3.700,00	3.700,00	3.700,00

ENTIDADE: FUNDO MUNICIPAL DE ASSISTENCIA SOCIAL - FMAS

VGR: 999 Não se aplica

VCOD: 000 DEFINIR NA EXECUÇÃO

FGR: 665 Transferências de Convênios e outros Repasses vinculados à Assistência

FCOD: 04 Transferências de Convênios e outros Repasses vinculados à Assistência

CATEG.: 4 GRUPO: 4

Dotação Inicial: 55.500,00 Div. Meses: 55.500,00

JAN	FEV	MAR	ABR	MAI	JUN
4.625,00	4.625,00	4.625,00	4.625,00	4.625,00	4.625,00
JUL	AGO	SET	OUT	NOV	DEZ
4.625,00	4.625,00	4.625,00	4.625,00	4.625,00	4.625,00

Cronograma de Execução Mensal de Desembolso (Rascunho)

ENTIDADE: FUNDO MUNICIPAL DE ASSISTENCIA SOCIAL - FMAS

VGR: 999 Não se aplica

VCOD: 000 DEFINIR NA EXECUÇÃO

FGR: 669 Outros Recursos Vinculados à Assistência Social

FCOD: 04 Outros Recursos Vinculados à Assistência Social

CATEG.: 3 GRUPO: 3

Dotação Inicial: 29.970,00 Div. Meses: 29.970,00

JAN	FEV	MAR	ABR	MAI	JUN
2.497,50	2.497,50	2.497,50	2.497,50	2.497,50	2.497,50
JUL	AGO	SET	OUT	NOV	DEZ
2.497,50	2.497,50	2.497,50	2.497,50	2.497,50	2.497,50

ENTIDADE: FUNDO MUNICIPAL DE SAUDE

VGR: 300 Saúde - Despesas com ASPs

VCOD: 000 DEFINIR NA EXECUÇÃO

FGR: 500 Recursos não vinculados de Impostos

FCOD: 00 Recursos não vinculados de Impostos

CATEG.: 3 GRUPO: 1

Dotação Inicial: 984.570,00 Div. Meses: 984.570,00

JAN	FEV	MAR	ABR	MAI	JUN
82.047,50	82.047,50	82.047,50	82.047,50	82.047,50	82.047,50
JUL	AGO	SET	OUT	NOV	DEZ
82.047,50	82.047,50	82.047,50	82.047,50	82.047,50	82.047,50

ENTIDADE: FUNDO MUNICIPAL DE SAUDE

VGR: 300 Saúde - Despesas com ASPs

VCOD: 000 DEFINIR NA EXECUÇÃO

FGR: 500 Recursos não vinculados de Impostos

FCOD: 00 Recursos não vinculados de Impostos

CATEG.: 3 GRUPO: 3

Dotação Inicial: 883.560,00 Div. Meses: 883.560,00

JAN	FEV	MAR	ABR	MAI	JUN
73.630,00	73.630,00	73.630,00	73.630,00	73.630,00	73.630,00
JUL	AGO	SET	OUT	NOV	DEZ
73.630,00	73.630,00	73.630,00	73.630,00	73.630,00	73.630,00

Cronograma de Execução Mensal de Desembolso (Rascunho)

ENTIDADE: FUNDO MUNICIPAL DE SAUDE

VGR: 300 Saúde - Despesas com ASPS

VCOD: 000 DEFINIR NA EXECUÇÃO

FGR: 500 Recursos não vinculados de Impostos

FCOD: 00 Recursos não vinculados de Impostos

CATEG.: 4 GRUPO: 4

Dotação Inicial: 144.300,00 Div. Meses: 144.300,00

JAN	FEV	MAR	ABR	MAI	JUN
12.025,00	12.025,00	12.025,00	12.025,00	12.025,00	12.025,00
JUL	AGO	SET	OUT	NOV	DEZ
12.025,00	12.025,00	12.025,00	12.025,00	12.025,00	12.025,00

ENTIDADE: FUNDO MUNICIPAL DE SAUDE

VGR: 300 Saúde - Despesas com ASPS

VCOD: 000 DEFINIR NA EXECUÇÃO

FGR: 600 Transferências Fundo a Fundo de Recursos do SUS provenientes do Govern

FCOD: 02 Transferências Fundo a Fundo de Recursos do SUS provenientes do Govern

CATEG.: 3 GRUPO: 1

Dotação Inicial: 1.252.080,00 Div. Meses: 1.252.080,00

JAN	FEV	MAR	ABR	MAI	JUN
104.340,00	104.340,00	104.340,00	104.340,00	104.340,00	104.340,00
JUL	AGO	SET	OUT	NOV	DEZ
104.340,00	104.340,00	104.340,00	104.340,00	104.340,00	104.340,00

ENTIDADE: FUNDO MUNICIPAL DE SAUDE

VGR: 300 Saúde - Despesas com ASPS

VCOD: 000 DEFINIR NA EXECUÇÃO

FGR: 600 Transferências Fundo a Fundo de Recursos do SUS provenientes do Govern

FCOD: 02 Transferências Fundo a Fundo de Recursos do SUS provenientes do Govern

CATEG.: 3 GRUPO: 3

Dotação Inicial: 1.506.270,00 Div. Meses: 1.506.270,00

JAN	FEV	MAR	ABR	MAI	JUN
125.522,50	125.522,50	125.522,50	125.522,50	125.522,50	125.522,50
JUL	AGO	SET	OUT	NOV	DEZ
125.522,50	125.522,50	125.522,50	125.522,50	125.522,50	125.522,50

Cronograma de Execução Mensal de Desembolso (Rascunho)

ENTIDADE: FUNDO MUNICIPAL DE SAUDE

VGR: 300 Saúde - Despesas com ASPs

VCOD: 000 DEFINIR NA EXECUÇÃO

FGR: 600 Transferências Fundo a Fundo de Recursos do SUS provenientes do Govern

FCOD: 02 Transferências Fundo a Fundo de Recursos do SUS provenientes do Govern

CATEG.: 4 GRUPO: 4

Dotação Inicial: 144.300,00 Div. Meses: 144.300,00

JAN	FEV	MAR	ABR	MAI	JUN
12.025,00	12.025,00	12.025,00	12.025,00	12.025,00	12.025,00
JUL	AGO	SET	OUT	NOV	DEZ
12.025,00	12.025,00	12.025,00	12.025,00	12.025,00	12.025,00

ENTIDADE: FUNDO MUNICIPAL DE SAUDE

VGR: 300 Saúde - Despesas com ASPs

VCOD: 000 DEFINIR NA EXECUÇÃO

FGR: 601 Transferências Fundo a Fundo de Recursos do SUS provenientes do Govern

FCOD: 02 Transferências Fundo a Fundo de Recursos do SUS provenientes do Govern

CATEG.: 4 GRUPO: 4

Dotação Inicial: 113.220,00 Div. Meses: 113.220,00

JAN	FEV	MAR	ABR	MAI	JUN
9.435,00	9.435,00	9.435,00	9.435,00	9.435,00	9.435,00
JUL	AGO	SET	OUT	NOV	DEZ
9.435,00	9.435,00	9.435,00	9.435,00	9.435,00	9.435,00

ENTIDADE: FUNDO MUNICIPAL DE SAUDE

VGR: 300 Saúde - Despesas com ASPs

VCOD: 000 DEFINIR NA EXECUÇÃO

FGR: 621 Transferências Fundo a Fundo de Recursos do SUS provenientes do Govern

FCOD: 02 Transferências Fundo a Fundo de Recursos do SUS provenientes do Govern

CATEG.: 3 GRUPO: 3

Dotação Inicial: 106.560,00 Div. Meses: 106.560,00

JAN	FEV	MAR	ABR	MAI	JUN
8.880,00	8.880,00	8.880,00	8.880,00	8.880,00	8.880,00
JUL	AGO	SET	OUT	NOV	DEZ
8.880,00	8.880,00	8.880,00	8.880,00	8.880,00	8.880,00

Cronograma de Execução Mensal de Desembolso (Rascunho)

ENTIDADE: FUNDO DE MANUT E DESENV. DA EDU. BASICA - FUNDEB

VGR: 230 FUNDEB - Profissionais da Educação Básic

VCOD: 000 DEFINIR NA EXECUÇÃO

FGR: 540 Transferências do FUNDEB - Impostos e Transferências de Impostos

FCOD: 01 Transferências do FUNDEB - Impostos e Transferências de Impostos

CATEG.: 3 GRUPO: 1

Dotação Inicial: 2.492.560,00 Div. Meses: 2.492.560,00

JAN	FEV	MAR	ABR	MAI	JUN
207.713,33	207.713,33	207.713,33	207.713,33	207.713,33	207.713,33
JUL	AGO	SET	OUT	NOV	DEZ
207.713,33	207.713,33	207.713,33	207.713,33	207.713,33	207.713,37

ENTIDADE: FUNDO DE MANUT E DESENV. DA EDU. BASICA - FUNDEB

VGR: 999 Não se aplica

VCOD: 000 DEFINIR NA EXECUÇÃO

FGR: 540 Transferências do FUNDEB - Impostos e Transferências de Impostos

FCOD: 01 Transferências do FUNDEB - Impostos e Transferências de Impostos

CATEG.: 3 GRUPO: 1

Dotação Inicial: 2.009.600,00 Div. Meses: 2.009.600,00

JAN	FEV	MAR	ABR	MAI	JUN
167.466,67	167.466,67	167.466,67	167.466,67	167.466,67	167.466,67
JUL	AGO	SET	OUT	NOV	DEZ
167.466,67	167.466,67	167.466,67	167.466,67	167.466,67	167.466,63

ENTIDADE: FUNDO DE MANUT E DESENV. DA EDU. BASICA - FUNDEB

VGR: 999 Não se aplica

VCOD: 000 DEFINIR NA EXECUÇÃO

FGR: 540 Transferências do FUNDEB - Impostos e Transferências de Impostos

FCOD: 01 Transferências do FUNDEB - Impostos e Transferências de Impostos

CATEG.: 3 GRUPO: 3

Dotação Inicial: 15.540,00 Div. Meses: 15.540,00

JAN	FEV	MAR	ABR	MAI	JUN
1.295,00	1.295,00	1.295,00	1.295,00	1.295,00	1.295,00
JUL	AGO	SET	OUT	NOV	DEZ
1.295,00	1.295,00	1.295,00	1.295,00	1.295,00	1.295,00

Cronograma de Execução Mensal de Desembolso (Rascunho)

ENTIDADE: FUNDO DE MANUT E DESENV. DA EDU. BASICA - FUNDEB

VGR: 999 Não se aplica

VCOD: 000 DEFINIR NA EXECUÇÃO

FGR: 540 Transferências do FUNDEB - Impostos e Transferências de Impostos

FCOD: 01 Transferências do FUNDEB - Impostos e Transferências de Impostos

CATEG.: 4 GRUPO: 4

Dotação Inicial: 44.400,00 Div. Meses: 44.400,00

JAN	FEV	MAR	ABR	MAI	JUN
3.700,00	3.700,00	3.700,00	3.700,00	3.700,00	3.700,00
JUL	AGO	SET	OUT	NOV	DEZ
3.700,00	3.700,00	3.700,00	3.700,00	3.700,00	3.700,00

ENTIDADE: FUNDO DE MANUT E DESENV. DA EDU. BASICA - FUNDEB

VGR: 230 FUNDEB - Profissionais da Educação Básic

VCOD: 000 DEFINIR NA EXECUÇÃO

FGR: 541 Transferências do FUNDEB - Complementação da União - VAAF

FCOD: 01 Transferências do FUNDEB - Complementação da União - VAAF

CATEG.: 3 GRUPO: 1

Dotação Inicial: 942.390,00 Div. Meses: 942.390,00

JAN	FEV	MAR	ABR	MAI	JUN
78.532,50	78.532,50	78.532,50	78.532,50	78.532,50	78.532,50
JUL	AGO	SET	OUT	NOV	DEZ
78.532,50	78.532,50	78.532,50	78.532,50	78.532,50	78.532,50

ENTIDADE: FUNDO DE MANUT E DESENV. DA EDU. BASICA - FUNDEB

VGR: 999 Não se aplica

VCOD: 000 DEFINIR NA EXECUÇÃO

FGR: 541 Transferências do FUNDEB - Complementação da União - VAAF

FCOD: 01 Transferências do FUNDEB - Complementação da União - VAAF

CATEG.: 3 GRUPO: 1

Dotação Inicial: 222.000,00 Div. Meses: 222.000,00

JAN	FEV	MAR	ABR	MAI	JUN
18.500,00	18.500,00	18.500,00	18.500,00	18.500,00	18.500,00
JUL	AGO	SET	OUT	NOV	DEZ
18.500,00	18.500,00	18.500,00	18.500,00	18.500,00	18.500,00

Cronograma de Execução Mensal de Desembolso (Rascunho)

ENTIDADE: FUNDO DE MANUT E DESENV. DA EDU. BASICA - FUNDEB

VGR: 999 Não se aplica

VCOD: 000 DEFINIR NA EXECUÇÃO

FGR: 541 Transferências do FUNDEB - Complementação da União - VAAF

FCOD: 01 Transferências do FUNDEB - Complementação da União - VAAF

CATEG.: 3 GRUPO: 3

Dotação Inicial: 56.610,00 Div. Meses: 56.610,00

JAN	FEV	MAR	ABR	MAI	JUN
4.717,50	4.717,50	4.717,50	4.717,50	4.717,50	4.717,50
JUL	AGO	SET	OUT	NOV	DEZ
4.717,50	4.717,50	4.717,50	4.717,50	4.717,50	4.717,50

ENTIDADE: FUNDO DE MANUT E DESENV. DA EDU. BASICA - FUNDEB

VGR: 230 FUNDEB - Profissionais da Educação Básic

VCOD: 000 DEFINIR NA EXECUÇÃO

FGR: 542 Transferências do FUNDEB - Complementação da União - VAAT

FCOD: 01 Transferências do FUNDEB - Complementação da União - VAAT

CATEG.: 3 GRUPO: 1

Dotação Inicial: 100.000,00 Div. Meses: 100.000,00

JAN	FEV	MAR	ABR	MAI	JUN
8.333,33	8.333,33	8.333,33	8.333,33	8.333,33	8.333,33
JUL	AGO	SET	OUT	NOV	DEZ
8.333,33	8.333,33	8.333,33	8.333,33	8.333,33	8.333,37

ENTIDADE: FUNDO DE MANUT E DESENV. DA EDU. BASICA - FUNDEB

VGR: 999 Não se aplica

VCOD: 000 DEFINIR NA EXECUÇÃO

FGR: 542 Transferências do FUNDEB - Complementação da União - VAAT

FCOD: 01 Transferências do FUNDEB - Complementação da União - VAAT

CATEG.: 3 GRUPO: 3

Dotação Inicial: 100.000,00 Div. Meses: 100.000,00

JAN	FEV	MAR	ABR	MAI	JUN
8.333,33	8.333,33	8.333,33	8.333,33	8.333,33	8.333,33
JUL	AGO	SET	OUT	NOV	DEZ
8.333,33	8.333,33	8.333,33	8.333,33	8.333,33	8.333,37

Cronograma de Execução Mensal de Desembolso (Rascunho)

ENTIDADE: FUNDO DE MANUT E DESENV. DA EDU. BASICA - FUNDEB

VGR: 999 Não se aplica

VCOD: 000 DEFINIR NA EXECUÇÃO

FGR: 542 Transferências do FUNDEB - Complementação da União - VAAT

FCOD: 01 Transferências do FUNDEB - Complementação da União - VAAT

CATEG.: 4 GRUPO: 4

Dotação Inicial: 95.000,00 Div. Meses: 95.000,00

JAN	FEV	MAR	ABR	MAI	JUN
7.916,67	7.916,67	7.916,67	7.916,67	7.916,67	7.916,67
JUL	AGO	SET	OUT	NOV	DEZ
7.916,67	7.916,67	7.916,67	7.916,67	7.916,67	7.916,63

ENTIDADE: CAMARA MUNICIPAL

VGR: 999 Não se aplica

VCOD: 000 DEFINIR NA EXECUÇÃO

FGR: 500 Recursos não vinculados de Impostos

FCOD: 00 Recursos não vinculados de Impostos

CATEG.: 3 GRUPO: 1

Dotação Inicial: 517.260,00 Div. Meses: 517.260,00

JAN	FEV	MAR	ABR	MAI	JUN
43.105,00	43.105,00	43.105,00	43.105,00	43.105,00	43.105,00
JUL	AGO	SET	OUT	NOV	DEZ
43.105,00	43.105,00	43.105,00	43.105,00	43.105,00	43.105,00

ENTIDADE: CAMARA MUNICIPAL

VGR: 999 Não se aplica

VCOD: 000 DEFINIR NA EXECUÇÃO

FGR: 500 Recursos não vinculados de Impostos

FCOD: 00 Recursos não vinculados de Impostos

CATEG.: 3 GRUPO: 3

Dotação Inicial: 260.295,00 Div. Meses: 260.295,00

JAN	FEV	MAR	ABR	MAI	JUN
21.691,25	21.691,25	21.691,25	21.691,25	21.691,25	21.691,25
JUL	AGO	SET	OUT	NOV	DEZ
21.691,25	21.691,25	21.691,25	21.691,25	21.691,25	21.691,25

Cronograma de Execução Mensal de Desembolso (Rascunho)

ENTIDADE: CAMARA MUNICIPAL

VGR: 999 Não se aplica

VCOD: 000 DEFINIR NA EXECUÇÃO

FGR: 500 Recursos não vinculados de Impostos

FCOD: 00 Recursos não vinculados de Impostos

CATEG.: 4 GRUPO: 4

Dotação Inicial: 44.400,00 Div. Meses: 44.400,00

JAN	FEV	MAR	ABR	MAI	JUN
3.700,00	3.700,00	3.700,00	3.700,00	3.700,00	3.700,00
JUL	AGO	SET	OUT	NOV	DEZ
3.700,00	3.700,00	3.700,00	3.700,00	3.700,00	3.700,00

ENTIDADE: PREFEITURA MUNICIPAL DE COCAL DE TELHA

VGR: 200 Educação - Despesas com MDE

VCOD: 000 DEFINIR NA EXECUÇÃO

FGR: 500 Recursos não vinculados de Impostos

FCOD: 00 Recursos não vinculados de Impostos

CATEG.: 3 GRUPO: 1

Dotação Inicial: 580.230,00 Div. Meses: 580.230,00

JAN	FEV	MAR	ABR	MAI	JUN
48.352,50	48.352,50	48.352,50	48.352,50	48.352,50	48.352,50
JUL	AGO	SET	OUT	NOV	DEZ
48.352,50	48.352,50	48.352,50	48.352,50	48.352,50	48.352,50

ENTIDADE: PREFEITURA MUNICIPAL DE COCAL DE TELHA

VGR: 200 Educação - Despesas com MDE

VCOD: 000 DEFINIR NA EXECUÇÃO

FGR: 500 Recursos não vinculados de Impostos

FCOD: 00 Recursos não vinculados de Impostos

CATEG.: 3 GRUPO: 3

Dotação Inicial: 505.050,00 Div. Meses: 505.050,00

JAN	FEV	MAR	ABR	MAI	JUN
42.087,50	42.087,50	42.087,50	42.087,50	42.087,50	42.087,50
JUL	AGO	SET	OUT	NOV	DEZ
42.087,50	42.087,50	42.087,50	42.087,50	42.087,50	42.087,50

PREFEITURA MUNICIPAL DE COCAL DE TELHA**Cronograma de Execução Mensal de Desembolso (Rascunho)**

ENTIDADE: PREFEITURA MUNICIPAL DE COCAL DE TELHA

VGR: 200 Educação - Despesas com MDE

VCOD: 000 DEFINIR NA EXECUÇÃO

FGR: 500 Recursos não vinculados de Impostos

FCOD: 00 Recursos não vinculados de Impostos

CATEG.: 4 GRUPO: 4

Dotação Inicial: 279.720,00 Div. Meses: 279.720,00

JAN	FEV	MAR	ABR	MAI	JUN
23.310,00	23.310,00	23.310,00	23.310,00	23.310,00	23.310,00
JUL	AGO	SET	OUT	NOV	DEZ
23.310,00	23.310,00	23.310,00	23.310,00	23.310,00	23.310,00

ENTIDADE: PREFEITURA MUNICIPAL DE COCAL DE TELHA

VGR: 300 Saúde - Despesas com ASPs

VCOD: 000 DEFINIR NA EXECUÇÃO

FGR: 500 Recursos não vinculados de Impostos

FCOD: 00 Recursos não vinculados de Impostos

CATEG.: 4 GRUPO: 4

Dotação Inicial: 27.750,00 Div. Meses: 27.750,00

JAN	FEV	MAR	ABR	MAI	JUN
2.312,50	2.312,50	2.312,50	2.312,50	2.312,50	2.312,50
JUL	AGO	SET	OUT	NOV	DEZ
2.312,50	2.312,50	2.312,50	2.312,50	2.312,50	2.312,50

ENTIDADE: PREFEITURA MUNICIPAL DE COCAL DE TELHA

VGR: 999 Não se aplica

VCOD: 000 DEFINIR NA EXECUÇÃO

FGR: 500 Recursos não vinculados de Impostos

FCOD: 00 Recursos não vinculados de Impostos

CATEG.: 3 GRUPO: 1

Dotação Inicial: 1.509.045,00 Div. Meses: 1.509.045,00

JAN	FEV	MAR	ABR	MAI	JUN
125.753,75	125.753,75	125.753,75	125.753,75	125.753,75	125.753,75
JUL	AGO	SET	OUT	NOV	DEZ
125.753,75	125.753,75	125.753,75	125.753,75	125.753,75	125.753,75

Cronograma de Execução Mensal de Desembolso (Rascunho)

ENTIDADE: PREFEITURA MUNICIPAL DE COCAL DE TELHA

VGR: 999 Não se aplica

VCOD: 000 DEFINIR NA EXECUÇÃO

FGR: 500 Recursos não vinculados de Impostos

FCOD: 00 Recursos não vinculados de Impostos

CATEG.: 3 GRUPO: 2

Dotação Inicial: 24.420,00 Div. Meses: 24.420,00

JAN	FEV	MAR	ABR	MAI	JUN
2.035,00	2.035,00	2.035,00	2.035,00	2.035,00	2.035,00
JUL	AGO	SET	OUT	NOV	DEZ
2.035,00	2.035,00	2.035,00	2.035,00	2.035,00	2.035,00

ENTIDADE: PREFEITURA MUNICIPAL DE COCAL DE TELHA

VGR: 999 Não se aplica

VCOD: 000 DEFINIR NA EXECUÇÃO

FGR: 500 Recursos não vinculados de Impostos

FCOD: 00 Recursos não vinculados de Impostos

CATEG.: 3 GRUPO: 3

Dotação Inicial: 2.223.075,00 Div. Meses: 2.223.075,00

JAN	FEV	MAR	ABR	MAI	JUN
185.256,25	185.256,25	185.256,25	185.256,25	185.256,25	185.256,25
JUL	AGO	SET	OUT	NOV	DEZ
185.256,25	185.256,25	185.256,25	185.256,25	185.256,25	185.256,25

ENTIDADE: PREFEITURA MUNICIPAL DE COCAL DE TELHA

VGR: 999 Não se aplica

VCOD: 000 DEFINIR NA EXECUÇÃO

FGR: 500 Recursos não vinculados de Impostos

FCOD: 00 Recursos não vinculados de Impostos

CATEG.: 4 GRUPO: 4

Dotação Inicial: 461.760,00 Div. Meses: 461.760,00

JAN	FEV	MAR	ABR	MAI	JUN
38.480,00	38.480,00	38.480,00	38.480,00	38.480,00	38.480,00
JUL	AGO	SET	OUT	NOV	DEZ
38.480,00	38.480,00	38.480,00	38.480,00	38.480,00	38.480,00

Cronograma de Execução Mensal de Desembolso (Rascunho)

ENTIDADE: PREFEITURA MUNICIPAL DE COCAL DE TELHA

VGR: 999 Não se aplica

VCOD: 000 DEFINIR NA EXECUÇÃO

FGR: 500 Recursos não vinculados de Impostos

FCOD: 00 Recursos não vinculados de Impostos

CATEG.: 4 GRUPO: 6

Dotação Inicial: 388.500,00 Div. Meses: 388.500,00

JAN	FEV	MAR	ABR	MAI	JUN
32.375,00	32.375,00	32.375,00	32.375,00	32.375,00	32.375,00
JUL	AGO	SET	OUT	NOV	DEZ
32.375,00	32.375,00	32.375,00	32.375,00	32.375,00	32.375,00

ENTIDADE: PREFEITURA MUNICIPAL DE COCAL DE TELHA

VGR: 999 Não se aplica

VCOD: 000 DEFINIR NA EXECUÇÃO

FGR: 500 Recursos não vinculados de Impostos

FCOD: 00 Recursos não vinculados de Impostos

CATEG.: 9 GRUPO: 9

Dotação Inicial: 168.720,00 Div. Meses: 168.720,00

JAN	FEV	MAR	ABR	MAI	JUN
14.060,00	14.060,00	14.060,00	14.060,00	14.060,00	14.060,00
JUL	AGO	SET	OUT	NOV	DEZ
14.060,00	14.060,00	14.060,00	14.060,00	14.060,00	14.060,00

ENTIDADE: PREFEITURA MUNICIPAL DE COCAL DE TELHA

VGR: 999 Não se aplica

VCOD: 000 DEFINIR NA EXECUÇÃO

FGR: 501 Outros Recursos Não Vinculados

FCOD: 05 Outros Recursos Não Vinculados

CATEG.: 3 GRUPO: 3

Dotação Inicial: 88.800,00 Div. Meses: 88.800,00

JAN	FEV	MAR	ABR	MAI	JUN
7.400,00	7.400,00	7.400,00	7.400,00	7.400,00	7.400,00
JUL	AGO	SET	OUT	NOV	DEZ
7.400,00	7.400,00	7.400,00	7.400,00	7.400,00	7.400,00

PREFEITURA MUNICIPAL DE COCAL DE TELHA**Cronograma de Execução Mensal de Desembolso (Rascunho)**

ENTIDADE: PREFEITURA MUNICIPAL DE COCAL DE TELHA

VGR: 999 Não se aplica

VCOD: 000 DEFINIR NA EXECUÇÃO

FGR: 501 Outros Recursos Não Vinculados

FCOD: 05 Outros Recursos Não Vinculados

CATEG.: 4 GRUPO: 4

Dotação Inicial: 22.200,00 Div. Meses: 22.200,00

JAN	FEV	MAR	ABR	MAI	JUN
1.850,00	1.850,00	1.850,00	1.850,00	1.850,00	1.850,00
JUL	AGO	SET	OUT	NOV	DEZ
1.850,00	1.850,00	1.850,00	1.850,00	1.850,00	1.850,00

ENTIDADE: PREFEITURA MUNICIPAL DE COCAL DE TELHA

VGR: 200 Educação - Despesas com MDE

VCOD: 000 DEFINIR NA EXECUÇÃO

FGR: 551 Transferências de Recursos do FNDE Referentes ao Programa Dinheiro Dir

FCOD: 01 Transferências de Recursos do FNDE Referentes ao Programa Dinheiro Dir

CATEG.: 3 GRUPO: 3

Dotação Inicial: 6.105,00 Div. Meses: 6.105,00

JAN	FEV	MAR	ABR	MAI	JUN
508,75	508,75	508,75	508,75	508,75	508,75
JUL	AGO	SET	OUT	NOV	DEZ
508,75	508,75	508,75	508,75	508,75	508,75

ENTIDADE: PREFEITURA MUNICIPAL DE COCAL DE TELHA

VGR: 999 Não se aplica

VCOD: 000 DEFINIR NA EXECUÇÃO

FGR: 552 Transferências de Recursos do FNDE Referentes ao Programa Nacional de

FCOD: 01 Transferências de Recursos do FNDE Referentes ao Programa Nacional de

CATEG.: 3 GRUPO: 3

Dotação Inicial: 223.110,00 Div. Meses: 223.110,00

JAN	FEV	MAR	ABR	MAI	JUN
18.592,50	18.592,50	18.592,50	18.592,50	18.592,50	18.592,50
JUL	AGO	SET	OUT	NOV	DEZ
18.592,50	18.592,50	18.592,50	18.592,50	18.592,50	18.592,50

PREFEITURA MUNICIPAL DE COCAL DE TELHA**Cronograma de Execução Mensal de Desembolso (Rascunho)**

ENTIDADE: PREFEITURA MUNICIPAL DE COCAL DE TELHA

VGR: 200 Educação - Despesas com MDE

VCOD: 000 DEFINIR NA EXECUÇÃO

FGR: 553 Transferências de Recursos do FNDE Referentes ao Programa Nacional de

FCOD: 01 Transferências de Recursos do FNDE Referentes ao Programa Nacional de

CATEG.: 3 GRUPO: 3

Dotação Inicial: 67.710,00 Div. Meses: 67.710,00

JAN	FEV	MAR	ABR	MAI	JUN
5.642,50	5.642,50	5.642,50	5.642,50	5.642,50	5.642,50
JUL	AGO	SET	OUT	NOV	DEZ
5.642,50	5.642,50	5.642,50	5.642,50	5.642,50	5.642,50

ENTIDADE: PREFEITURA MUNICIPAL DE COCAL DE TELHA

VGR: 200 Educação - Despesas com MDE

VCOD: 000 DEFINIR NA EXECUÇÃO

FGR: 569 Outras Transferências de Recursos do FNDE

FCOD: 01 Outras Transferências de Recursos do FNDE

CATEG.: 3 GRUPO: 1

Dotação Inicial: 2.220,00 Div. Meses: 2.220,00

JAN	FEV	MAR	ABR	MAI	JUN
185,00	185,00	185,00	185,00	185,00	185,00
JUL	AGO	SET	OUT	NOV	DEZ
185,00	185,00	185,00	185,00	185,00	185,00

ENTIDADE: PREFEITURA MUNICIPAL DE COCAL DE TELHA

VGR: 200 Educação - Despesas com MDE

VCOD: 000 DEFINIR NA EXECUÇÃO

FGR: 569 Outras Transferências de Recursos do FNDE

FCOD: 01 Outras Transferências de Recursos do FNDE

CATEG.: 3 GRUPO: 3

Dotação Inicial: 6.660,00 Div. Meses: 6.660,00

JAN	FEV	MAR	ABR	MAI	JUN
555,00	555,00	555,00	555,00	555,00	555,00
JUL	AGO	SET	OUT	NOV	DEZ
555,00	555,00	555,00	555,00	555,00	555,00

Cronograma de Execução Mensal de Desembolso (Rascunho)

ENTIDADE: PREFEITURA MUNICIPAL DE COCAL DE TELHA

VGR: 200 Educação - Despesas com MDE

VCOD: 000 DEFINIR NA EXECUÇÃO

FGR: 569 Outras Transferências de Recursos do FNDE

FCOD: 01 Outras Transferências de Recursos do FNDE

CATEG.: 4 GRUPO: 4

Dotação Inicial: 48.840,00 Div. Meses: 48.840,00

JAN	FEV	MAR	ABR	MAI	JUN
4.070,00	4.070,00	4.070,00	4.070,00	4.070,00	4.070,00
JUL	AGO	SET	OUT	NOV	DEZ
4.070,00	4.070,00	4.070,00	4.070,00	4.070,00	4.070,00

ENTIDADE: PREFEITURA MUNICIPAL DE COCAL DE TELHA

VGR: 999 Não se aplica

VCOD: 000 DEFINIR NA EXECUÇÃO

FGR: 575 Outras Transferências de Convênios e Instrumentos Congêneres vinculado

FCOD: 01 Outras Transferências de Convênios e Instrumentos Congêneres vinculado

CATEG.: 3 GRUPO: 3

Dotação Inicial: 55.500,00 Div. Meses: 55.500,00

JAN	FEV	MAR	ABR	MAI	JUN
4.625,00	4.625,00	4.625,00	4.625,00	4.625,00	4.625,00
JUL	AGO	SET	OUT	NOV	DEZ
4.625,00	4.625,00	4.625,00	4.625,00	4.625,00	4.625,00

ENTIDADE: PREFEITURA MUNICIPAL DE COCAL DE TELHA

VGR: 999 Não se aplica

VCOD: 000 DEFINIR NA EXECUÇÃO

FGR: 700 Outras Transferências de Convênios ou Repasses da União

FCOD: 05 Outras Transferências de Convênios ou Repasses da União

CATEG.: 4 GRUPO: 4

Dotação Inicial: 1.110.000,00 Div. Meses: 1.110.000,00

JAN	FEV	MAR	ABR	MAI	JUN
92.500,00	92.500,00	92.500,00	92.500,00	92.500,00	92.500,00
JUL	AGO	SET	OUT	NOV	DEZ
92.500,00	92.500,00	92.500,00	92.500,00	92.500,00	92.500,00

PREFEITURA MUNICIPAL DE COCAL DE TELHA**Cronograma de Execução Mensal de Desembolso (Rascunho)**

ENTIDADE: PREFEITURA MUNICIPAL DE COCAL DE TELHA

VGR: 999 Não se aplica

VCOD: 000 DEFINIR NA EXECUÇÃO

FGR: 701 Outras Transferências de Convênios ou Repasses dos Estados

FCOD: 05 Outras Transferências de Convênios ou Repasses dos Estados

CATEG.: 3 GRUPO: 3

Dotação Inicial: 73.482,00 Div. Meses: 73.482,00

JAN	FEV	MAR	ABR	MAI	JUN
6.123,50	6.123,50	6.123,50	6.123,50	6.123,50	6.123,50
JUL	AGO	SET	OUT	NOV	DEZ
6.123,50	6.123,50	6.123,50	6.123,50	6.123,50	6.123,50

ENTIDADE: PREFEITURA MUNICIPAL DE COCAL DE TELHA

VGR: 999 Não se aplica

VCOD: 000 DEFINIR NA EXECUÇÃO

FGR: 701 Outras Transferências de Convênios ou Repasses dos Estados

FCOD: 05 Outras Transferências de Convênios ou Repasses dos Estados

CATEG.: 4 GRUPO: 4

Dotação Inicial: 438.450,00 Div. Meses: 438.450,00

JAN	FEV	MAR	ABR	MAI	JUN
36.537,50	36.537,50	36.537,50	36.537,50	36.537,50	36.537,50
JUL	AGO	SET	OUT	NOV	DEZ
36.537,50	36.537,50	36.537,50	36.537,50	36.537,50	36.537,50

ENTIDADE: PREFEITURA MUNICIPAL DE COCAL DE TELHA

VGR: 200 Educação - Despesas com MDE

VCOD: 000 DEFINIR NA EXECUÇÃO

FGR: 706 Transferência Especial da União

FCOD: 01 Transferência Especial da União

CATEG.: 3 GRUPO: 3

Dotação Inicial: 99.900,00 Div. Meses: 99.900,00

JAN	FEV	MAR	ABR	MAI	JUN
8.325,00	8.325,00	8.325,00	8.325,00	8.325,00	8.325,00
JUL	AGO	SET	OUT	NOV	DEZ
8.325,00	8.325,00	8.325,00	8.325,00	8.325,00	8.325,00

PREFEITURA MUNICIPAL DE COCAL DE TELHA**Cronograma de Execução Mensal de Desembolso (Rascunho)**

ENTIDADE: PREFEITURA MUNICIPAL DE COCAL DE TELHA

VGR: 200 Educação - Despesas com MDE

VCOD: 000 DEFINIR NA EXECUÇÃO

FGR: 706 Transferência Especial da União

FCOD: 01 Transferência Especial da União

CATEG.: 4 GRUPO: 4

Dotação Inicial: 28.860,00 Div. Meses: 28.860,00

JAN	FEV	MAR	ABR	MAI	JUN
2.405,00	2.405,00	2.405,00	2.405,00	2.405,00	2.405,00
JUL	AGO	SET	OUT	NOV	DEZ
2.405,00	2.405,00	2.405,00	2.405,00	2.405,00	2.405,00

ENTIDADE: PREFEITURA MUNICIPAL DE COCAL DE TELHA

VGR: 999 Não se aplica

VCOD: 000 DEFINIR NA EXECUÇÃO

FGR: 750 Recursos da Contribuição de Intervenção no Domínio Econômico - CIDE

FCOD: 05 Recursos da Contribuição de Intervenção no Domínio Econômico - CIDE

CATEG.: 3 GRUPO: 3

Dotação Inicial: 6.105,00 Div. Meses: 6.105,00

JAN	FEV	MAR	ABR	MAI	JUN
508,75	508,75	508,75	508,75	508,75	508,75
JUL	AGO	SET	OUT	NOV	DEZ
508,75	508,75	508,75	508,75	508,75	508,75

ENTIDADE: PREFEITURA MUNICIPAL DE COCAL DE TELHA

VGR: 999 Não se aplica

VCOD: 000 DEFINIR NA EXECUÇÃO

FGR: 750 Recursos da Contribuição de Intervenção no Domínio Econômico - CIDE

FCOD: 05 Recursos da Contribuição de Intervenção no Domínio Econômico - CIDE

CATEG.: 4 GRUPO: 4

Dotação Inicial: 21.645,00 Div. Meses: 21.645,00

JAN	FEV	MAR	ABR	MAI	JUN
1.803,75	1.803,75	1.803,75	1.803,75	1.803,75	1.803,75
JUL	AGO	SET	OUT	NOV	DEZ
1.803,75	1.803,75	1.803,75	1.803,75	1.803,75	1.803,75

PREFEITURA MUNICIPAL DE COCAL DE TELHA**Cronograma de Execução Mensal de Desembolso (Rascunho)**

ENTIDADE: PREFEITURA MUNICIPAL DE COCAL DE TELHA

VGR: 999 Não se aplica

VCOD: 000 DEFINIR NA EXECUÇÃO

FGR: 751 Recursos da Contribuição para o Custeio do Serviço de Iluminação Públi

FCOD: 05 Recursos da Contribuição para o Custeio do Serviço de Iluminação Públi

CATEG.: 3 GRUPO: 3

Dotação Inicial: 222.000,00 Div. Meses: 222.000,00

JAN	FEV	MAR	ABR	MAI	JUN
18.500,00	18.500,00	18.500,00	18.500,00	18.500,00	18.500,00
JUL	AGO	SET	OUT	NOV	DEZ
18.500,00	18.500,00	18.500,00	18.500,00	18.500,00	18.500,00

ENTIDADE: PREFEITURA MUNICIPAL DE COCAL DE TELHA

VGR: 999 Não se aplica

VCOD: 000 DEFINIR NA EXECUÇÃO

FGR: 755 Recursos de Alienação de Bens/Ativos - Administração Direta

FCOD: 05 Recursos de Alienação de Bens/Ativos - Administração Direta

CATEG.: 4 GRUPO: 4

Dotação Inicial: 22.200,00 Div. Meses: 22.200,00

JAN	FEV	MAR	ABR	MAI	JUN
1.850,00	1.850,00	1.850,00	1.850,00	1.850,00	1.850,00
JUL	AGO	SET	OUT	NOV	DEZ
1.850,00	1.850,00	1.850,00	1.850,00	1.850,00	1.850,00

PREFEITURA MUNICIPAL DE COCAL DE TELHA
Cronograma Mensal de Transferências Financeiras

Entidade: PREFEITURA MUNICIPAL DE COCAL DE TELHA Status: À REPASSAR Total R\$: 3.104.670,00

JAN 258.722,50	FEV 258.722,50	MAR 258.722,50	ABR 258.722,50	MAI 258.722,50	JUN 258.722,50
JUL 258.722,50	AGO 258.722,50	SET 258.722,50	OUT 258.722,50	NOV 258.722,50	DEZ 258.722,50

Entidade: CAMARA MUNICIPAL Status: À RECEBER Total R\$: 821.955,00

JAN 68.496,25	FEV 68.496,25	MAR 68.496,25	ABR 68.496,25	MAI 68.496,25	JUN 68.496,25
JUL 68.496,25	AGO 68.496,25	SET 68.496,25	OUT 68.496,25	NOV 68.496,25	DEZ 68.496,25

Entidade: FUNDO DE MANUT E DESENV. DA EDU. BASICA - FU Status: À RECEBER Total R\$: 0,00

JAN 0,00	FEV 0,00	MAR 0,00	ABR 0,00	MAI 0,00	JUN 0,00
JUL 0,00	AGO 0,00	SET 0,00	OUT 0,00	NOV 0,00	DEZ 0,00

Entidade: FUNDO MUNICIPAL DE ASSISTENCIA SOCIAL - FMAS Status: À RECEBER Total R\$: 272.505,00

JAN 22.708,75	FEV 22.708,75	MAR 22.708,75	ABR 22.708,75	MAI 22.708,75	JUN 22.708,75
JUL 22.708,75	AGO 22.708,75	SET 22.708,75	OUT 22.708,75	NOV 22.708,75	DEZ 22.708,75

Entidade: FUNDO MUNICIPAL DE SAUDE Status: À RECEBER Total R\$: 2.010.210,00

JAN 167.517,50	FEV 167.517,50	MAR 167.517,50	ABR 167.517,50	MAI 167.517,50	JUN 167.517,50
JUL 167.517,50	AGO 167.517,50	SET 167.517,50	OUT 167.517,50	NOV 167.517,50	DEZ 167.517,50

PREFEITURA MUNICIPAL DE COCAL DE TELHA

RUA FRANCISCO ALVES MENDES, 149 - CENTRO

01612574/0001-83

Exercício: 2022

DESPESA ORÇADA POR FUNÇÃO

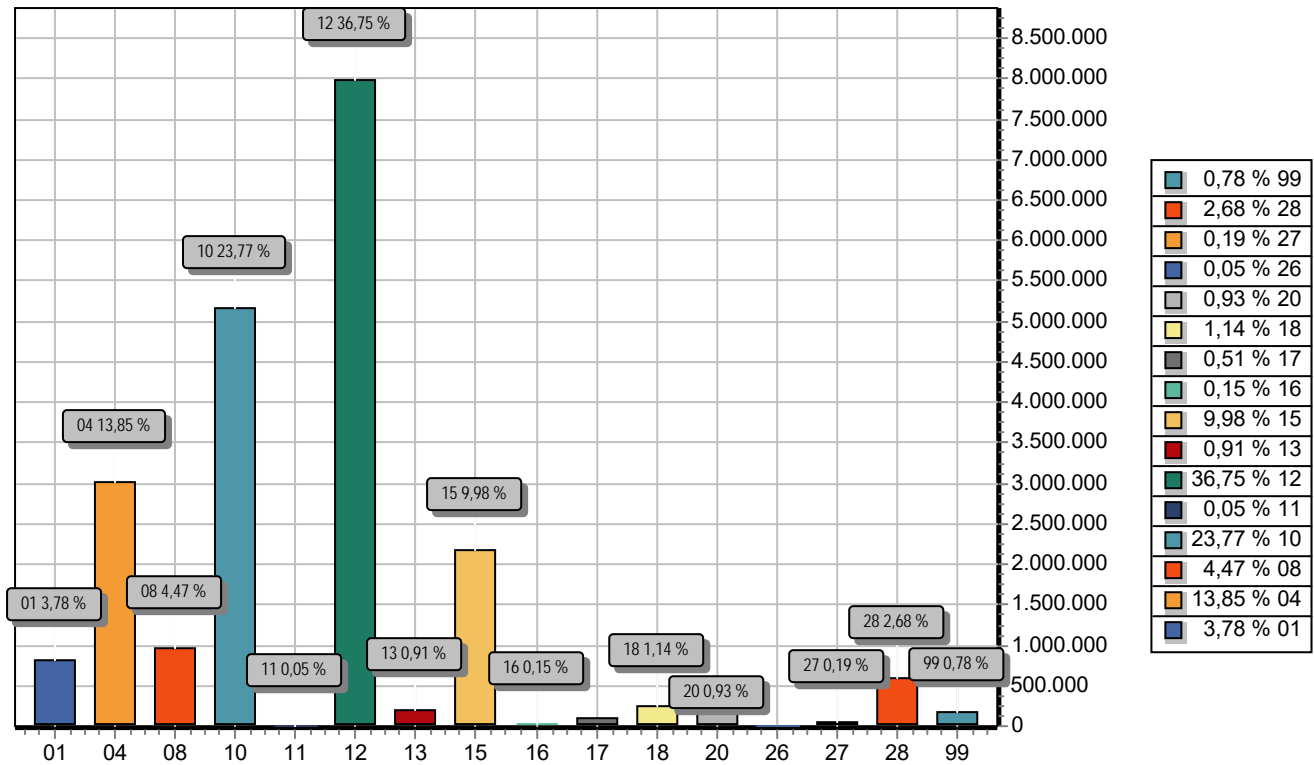

FUNÇÃO	DOTAÇÃO	
01	LEGISLATIVA	821.955,00
04	ADMINISTRACAO	3.007.845,00
08	ASSISTENCIA SOCIAL	971.250,00
10	SAUDE	5.162.610,00
11	TRABALHO	9.990,00
12	EDUCACAO	7.982.005,00
13	CULTURA	197.802,00
15	URBANISMO	2.167.275,00
16	HABITACAO	33.300,00
17	SANEAMENTO	111.000,00
18	GESTAO AMBIENTAL	248.640,00
20	AGRICULTURA	202.020,00
26	TRANSPORTE	11.100,00
27	DESPORTO E LAZER	41.070,00
28	ENCARGOS ESPECIAIS	581.640,00
99	RESERVA DE CONTINGENCIA	168.720,00
TOTAL		21.718.222,00

PREFEITURA MUNICIPAL DE COCAL DE TELHA

RUA FRANCISCO ALVES MENDES, 149 - CENTRO

01612574/0001-83

Exercício: 2022

KARYNE
ARAGAO
CANSANCAO:
98591762304

Assinado de forma digital por
KARYNE ARAGAO
CANSANCAO:98591762304
DN: c=BR, o=ICP-Brasil, ou=AC
SOLLITI Multiple v5,
ou=20937130000162,
ou=Presencial, ou=Certificado
PF A1, cn=KARYNE ARAGAO
CANSANCAO:98591762304
Dados: 2021.10.08 10:57:57
-03'00'

DESPESA ORÇADA POR FUNÇÃO

LEANDRO ÍTALO BARBOSA DE MEDEIROS
SEC. DE FINANÇAS
050.628.333-02

MARVIO
MARCONI
DE
SIQUEIRA
NUNES:726
74350334

Assinado de forma digital
por MARVIO MARCONI DE
SIQUEIRA
NUNES:72674350334
DN: c=BR, o=ICP-Brasil,
ou=AC SOLLITI Multiple
v5, ou=20937130000162,
ou=Presencial,
ou=Certificado PF A1,
cn=MARVIO MARCONI DE
SIQUEIRA
NUNES:72674350334
Dados: 2021.10.08
11:01:46 -03'00'

KARYNE ARAGÃO CANSANÇÃO
PREFEITA
985.917.623-04

CONPLAN CRC 145/O
CONTABILIDADE
726.743.503-34

PREFEITURA MUNICIPAL DE COCAL DE TELHA

RUA FRANCISCO ALVES MENDES, 149 - CENTRO

01612574/0001-83

Exercício: 2022

DESPESA ORÇADA POR GRUPO

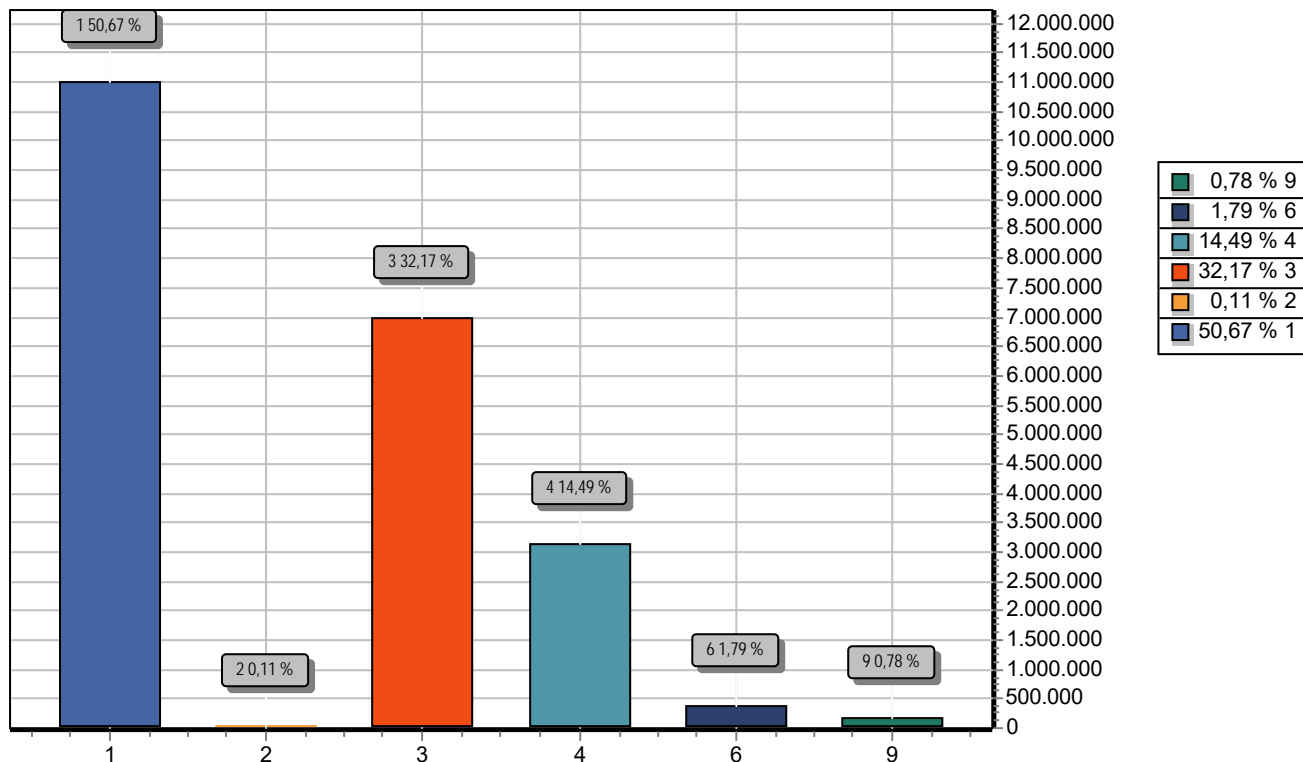

GRUPO		DOTAÇÃO
1	PESSOAL E ENCARGOS SOCIAIS	11.003.785,00
2	JUROS E ENCARGOS DA DÍVIDA	24.420,00
3	OUTRAS DESPESAS CORRENTES	6.985.852,00
4	INVESTIMENTOS	3.146.945,00
6	AMORTIZAÇÃO DA DÍVIDA	388.500,00
9	RESERVA DE CONTINGÊNCIA	168.720,00
TOTAL		21.718.222,00

**KARYNE
ARAGAO
CANSANCAO:**
98591762304

Assinado de forma digital por
KARYNE ARAGAO
CANSANCAO:98591762304
DN: c=BR, o=ICP-Brasil, ou=AC
SOLUTI Multipla v5,
ou=20937130000162,
ou=Presencial, ou=Certificado
PF A1, cn=KARYNE ARAGAO
CANSANCAO:98591762304
Dados: 2021.10.08 11:05:16
-03'00'

**MARVIO
MARCONI DE
SIQUEIRA**
NUNES:7267435
0334

Assinado de forma digital por
MARVIO MARCONI DE SIQUEIRA
NUNES:72674350334
DN: c=BR, o=ICP-Brasil, ou=AC SOLUTI
Multipla v5, ou=20937130000162,
ou=Presencial, ou=Certificado PF A1,
cn=MARVIO MARCONI DE SIQUEIRA
NUNES:72674350334
Dados: 2021.10.08 11:09:46 -03'00'

KARYNE ARAGÃO CANSANÇÃO
PREFEITA
985.917.623-04

LEANDRO ÍTALO BARBOSA DE MEDEIROS
SEC. DE FINANÇAS
050.628.333-02

CONPLAN CRC 145/O
CONTABILIDADE
726.743.503-34

PREFEITURA MUNICIPAL DE COCAL DE TELHA

I - Previsão de Arrecadação das Receitas Municipais - 2022

RECEITAS	Valor Orçado	BIMESTRES											
		1º		2º		3º		4º		5º		6º	
		Bim	Acum	Bim	Acum	Bim	Acum	Bim	Acum	Bim	Acum	Bim	Acum
RECEITAS CORRENTES	21.817.345,00	3.636.224,16	3.636.224,16	3.636.224,16	7.272.448,32	3.636.224,16	10.908.672,48	3.636.224,16	14.544.896,64	3.636.224,16	18.181.120,80	3.636.224,20	21.817.345,00
IMPOSTOS, TAXAS E CONTRIBUIÇÕES	684.870,00	114.145,00	114.145,00	114.145,00	228.290,00	114.145,00	342.435,00	114.145,00	456.580,00	114.145,00	570.725,00	114.145,00	684.870,00
IMPOSTOS	566.100,00	94.350,00	94.350,00	94.350,00	188.700,00	94.350,00	283.050,00	94.350,00	377.400,00	94.350,00	471.750,00	94.350,00	566.100,00
IMPOSTO SOBRE A PROPRIEDADE	55.500,00	9.250,00	9.250,00	9.250,00	18.500,00	9.250,00	27.750,00	9.250,00	37.000,00	9.250,00	46.250,00	9.250,00	55.500,00
IMPOSTOS SOBRE TRANSMISSÃO	11.100,00	1.850,00	1.850,00	1.850,00	3.700,00	1.850,00	5.550,00	1.850,00	7.400,00	1.850,00	9.250,00	1.850,00	11.100,00
IMPOSTO SOBRE A RENDA - RETIDO NA FONTE	333.000,00	55.500,00	55.500,00	55.500,00	111.000,00	55.500,00	166.500,00	55.500,00	222.000,00	55.500,00	277.500,00	55.500,00	333.000,00
IMPOSTO SOBRE SERVIÇOS DE TERCEIROS	166.500,00	27.750,00	27.750,00	27.750,00	55.500,00	27.750,00	83.250,00	27.750,00	111.000,00	27.750,00	138.750,00	27.750,00	166.500,00
TAXAS	118.770,00	19.795,00	19.795,00	19.795,00	39.590,00	19.795,00	59.385,00	19.795,00	79.180,00	19.795,00	98.975,00	19.795,00	118.770,00
TAXAS DE INSPEÇÃO, CONTROLE E LICENCIAMENTO	1.110,00	185,00	185,00	185,00	370,00	185,00	555,00	185,00	740,00	185,00	925,00	185,00	1.110,00
TAXAS DE INSPEÇÃO, CONTROLE E LICENCIAMENTO	1.110,00	185,00	185,00	185,00	370,00	185,00	555,00	185,00	740,00	185,00	925,00	185,00	1.110,00
TAXAS DE INSPEÇÃO, CONTROLE E LICENCIAMENTO	1.110,00	185,00	185,00	185,00	370,00	185,00	555,00	185,00	740,00	185,00	925,00	185,00	1.110,00
TAXAS DE INSPEÇÃO, CONTROLE E LICENCIAMENTO	1.110,00	185,00	185,00	185,00	370,00	185,00	555,00	185,00	740,00	185,00	925,00	185,00	1.110,00
TAXAS DE INSPEÇÃO, CONTROLE E LICENCIAMENTO	1.110,00	185,00	185,00	185,00	370,00	185,00	555,00	185,00	740,00	185,00	925,00	185,00	1.110,00
TAXAS DE INSPEÇÃO, CONTROLE E LICENCIAMENTO	1.110,00	185,00	185,00	185,00	370,00	185,00	555,00	185,00	740,00	185,00	925,00	185,00	1.110,00
TAXAS DE INSPEÇÃO, CONTROLE E LICENCIAMENTO	1.110,00	185,00	185,00	185,00	370,00	185,00	555,00	185,00	740,00	185,00	925,00	185,00	1.110,00
TAXAS PELA PRESTAÇÃO DE SERVIÇOS	111.000,00	18.500,00	18.500,00	18.500,00	37.000,00	18.500,00	55.500,00	18.500,00	74.000,00	18.500,00	92.500,00	18.500,00	111.000,00
CONTRIBUIÇÕES	222.000,00	37.000,00	37.000,00	37.000,00	74.000,00	37.000,00	111.000,00	37.000,00	148.000,00	37.000,00	185.000,00	37.000,00	222.000,00
CONTRIBUIÇÃO PARA O CUSTEIO DO SERVIÇO PÚBLICO	222.000,00	37.000,00	37.000,00	37.000,00	74.000,00	37.000,00	111.000,00	37.000,00	148.000,00	37.000,00	185.000,00	37.000,00	222.000,00
CONTRIBUIÇÃO PARA O CUSTEIO DO SERVIÇO PÚBLICO	222.000,00	37.000,00	37.000,00	37.000,00	74.000,00	37.000,00	111.000,00	37.000,00	148.000,00	37.000,00	185.000,00	37.000,00	222.000,00
RECEITA PATRIMONIAL	33.300,00	5.550,00	5.550,00	5.550,00	11.100,00	5.550,00	16.650,00	5.550,00	22.200,00	5.550,00	27.750,00	5.550,00	33.300,00
VALORES MOBILIÁRIOS	33.300,00	5.550,00	5.550,00	5.550,00	11.100,00	5.550,00	16.650,00	5.550,00	22.200,00	5.550,00	27.750,00	5.550,00	33.300,00
REMUNERAÇÃO DE DEPÓSITOS	3.330,00	555,00	555,00	555,00	1.110,00	555,00	1.665,00	555,00	2.220,00	555,00	2.775,00	555,00	3.330,00
REMUNERAÇÃO DE DEPÓSITOS	2.220,00	370,00	370,00	370,00	740,00	370,00	1.110,00	370,00	1.480,00	370,00	1.850,00	370,00	2.220,00
REMUNERAÇÃO DE DEPÓSITOS	555,00	92,50	92,50	92,50	185,00	92,50	277,50	92,50	370,00	92,50	462,50	92,50	555,00
REMUNERAÇÃO DE DEPÓSITOS	5.550,00	925,00	925,00	925,00	1.850,00	925,00	2.775,00	925,00	3.700,00	925,00	4.625,00	925,00	5.550,00
REMUNERAÇÃO DE DEPÓSITOS	2.220,00	370,00	370,00	370,00	740,00	370,00	1.110,00	370,00	1.480,00	370,00	1.850,00	370,00	2.220,00
REMUNERAÇÃO DE DEPÓSITOS	11.100,00	1.850,00	1.850,00	1.850,00	3.700,00	1.850,00	5.550,00	1.850,00	7.400,00	1.850,00	9.250,00	1.850,00	11.100,00
REMUNERAÇÃO DE DEPÓSITOS	1.110,00	185,00	185,00	185,00	370,00	185,00	555,00	185,00	740,00	185,00	925,00	185,00	1.110,00
REMUNERAÇÃO DE DEPÓSITOS	555,00	92,50	92,50	92,50	185,00	92,50	277,50	92,50	370,00	92,50	462,50	92,50	555,00
REMUNERAÇÃO DE DEPÓSITOS	1.110,00	185,00	185,00	185,00	370,00	185,00	555,00	185,00	740,00	185,00	925,00	185,00	1.110,00
REMUNERAÇÃO DE DEPÓSITOS	1.110,00	185,00	185,00	185,00	370,00	185,00	555,00	185,00	740,00	185,00	925,00	185,00	1.110,00

PREFEITURA MUNICIPAL DE COCAL DE TELHA

I - Previsão de Arrecadação das Receitas Municipais - 2022

RECEITAS	Valor Orçado	BIMESTRES											
		1º		2º		3º		4º		5º		6º	
		Bim	Acum	Bim	Acum	Bim	Acum	Bim	Acum	Bim	Acum	Bim	Acum
REMUNERAÇÃO DE DEPÓSITOS	2.220,00	370,00	370,00	370,00	740,00	370,00	1.110,00	370,00	1.480,00	370,00	1.850,00	370,00	2.220,00
REMUNERAÇÃO DE DEPÓSITOS	2.220,00	370,00	370,00	370,00	740,00	370,00	1.110,00	370,00	1.480,00	370,00	1.850,00	370,00	2.220,00
RECEITA DE SERVIÇOS	11.100,00	1.850,00	1.850,00	1.850,00	3.700,00	1.850,00	5.550,00	1.850,00	7.400,00	1.850,00	9.250,00	1.850,00	11.100,00
SERVIÇOS ADMINISTRATIVOS E	11.100,00	1.850,00	1.850,00	1.850,00	3.700,00	1.850,00	5.550,00	1.850,00	7.400,00	1.850,00	9.250,00	1.850,00	11.100,00
SERVIÇOS ADMINISTRATIVOS E	11.100,00	1.850,00	1.850,00	1.850,00	3.700,00	1.850,00	5.550,00	1.850,00	7.400,00	1.850,00	9.250,00	1.850,00	11.100,00
TRANSFERÊNCIAS CORRENTES	20.864.965,00	3.477.494,16	3.477.494,16	3.477.494,16	6.954.988,32	3.477.494,16	10.432.482,48	3.477.494,16	13.909.976,64	3.477.494,16	17.387.470,80	3.477.494,20	20.864.965,00
TRANSFERÊNCIAS DA UNIÃO E DE	15.316.630,00	2.552.771,66	2.552.771,66	2.552.771,66	5.105.543,32	2.552.771,66	7.658.314,98	2.552.771,66	10.211.086,64	2.552.771,66	12.763.858,30	2.552.771,70	15.316.630,00
COTA-PARTE DO FUNDO DE	8.880.000,00	1.480.000,00	1.480.000,00	1.480.000,00	2.960.000,00	1.480.000,00	4.440.000,00	1.480.000,00	5.920.000,00	1.480.000,00	7.400.000,00	1.480.000,00	8.880.000,00
COTA-PARTE DO FUNDO DE	421.800,00	70.300,00	70.300,00	70.300,00	140.600,00	70.300,00	210.900,00	70.300,00	281.200,00	70.300,00	351.500,00	70.300,00	421.800,00
COTA-PARTE DO FUNDO DE	355.200,00	59.200,00	59.200,00	59.200,00	118.400,00	59.200,00	177.600,00	59.200,00	236.800,00	59.200,00	296.000,00	59.200,00	355.200,00
COTA-PARTE DO IMPOSTO SOBRE A	2.220,00	370,00	370,00	370,00	740,00	370,00	1.110,00	370,00	1.480,00	370,00	1.850,00	370,00	2.220,00
COTA-PARTE DA COMPENSAÇÃO	11.100,00	1.850,00	1.850,00	1.850,00	3.700,00	1.850,00	5.550,00	1.850,00	7.400,00	1.850,00	9.250,00	1.850,00	11.100,00
COTA-PARTE DO FUNDO ESPECIAL DO	133.200,00	22.200,00	22.200,00	22.200,00	44.400,00	22.200,00	66.600,00	22.200,00	88.800,00	22.200,00	111.000,00	22.200,00	133.200,00
OUTRAS TRANSFERÊNCIAS	11.100,00	1.850,00	1.850,00	1.850,00	3.700,00	1.850,00	5.550,00	1.850,00	7.400,00	1.850,00	9.250,00	1.850,00	11.100,00
TRANSFERÊNCIAS DE RECURSOS DO	1.665.000,00	277.500,00	277.500,00	277.500,00	555.000,00	277.500,00	832.500,00	277.500,00	1.110.000,00	277.500,00	1.387.500,00	277.500,00	1.665.000,00
TRANSFERÊNCIAS DE RECURSOS DO	77.700,00	12.950,00	12.950,00	12.950,00	25.900,00	12.950,00	38.850,00	12.950,00	51.800,00	12.950,00	64.750,00	12.950,00	77.700,00
TRANSFERÊNCIAS DE RECURSOS DO	44.400,00	7.400,00	7.400,00	7.400,00	14.800,00	7.400,00	22.200,00	7.400,00	29.600,00	7.400,00	37.000,00	7.400,00	44.400,00
TRANSFERÊNCIAS DE RECURSOS DO	1.110.000,00	185.000,00	185.000,00	185.000,00	370.000,00	185.000,00	555.000,00	185.000,00	740.000,00	185.000,00	925.000,00	185.000,00	1.110.000,00
TRANSFERÊNCIAS	127.650,00	21.275,00	21.275,00	21.275,00	42.550,00	21.275,00	63.825,00	21.275,00	85.100,00	21.275,00	106.375,00	21.275,00	127.650,00
TRANSFERÊNCIAS DIRETAS DO FNDE	5.550,00	925,00	925,00	925,00	1.850,00	925,00	2.775,00	925,00	3.700,00	925,00	4.625,00	925,00	5.550,00
TRANSFERÊNCIAS REFERENTES AO	222.000,00	37.000,00	37.000,00	37.000,00	74.000,00	37.000,00	111.000,00	37.000,00	148.000,00	37.000,00	185.000,00	37.000,00	222.000,00
TRANSFERÊNCIAS REFERENTES AO	66.600,00	11.100,00	11.100,00	11.100,00	22.200,00	11.100,00	33.300,00	11.100,00	44.400,00	11.100,00	55.500,00	11.100,00	66.600,00
OUTRAS TRANSFERÊNCIAS DIRETAS	55.500,00	9.250,00	9.250,00	9.250,00	18.500,00	9.250,00	27.750,00	9.250,00	37.000,00	9.250,00	46.250,00	9.250,00	55.500,00
TRANSFERÊNCIAS DE RECURSOS DE	1.110.000,00	185.000,00	185.000,00	185.000,00	370.000,00	185.000,00	555.000,00	185.000,00	740.000,00	185.000,00	925.000,00	185.000,00	1.110.000,00
TRANSFERÊNCIAS DE RECURSOS DE	295.000,00	49.166,66	49.166,66	49.166,66	98.333,32	49.166,66	147.499,98	49.166,66	196.666,64	49.166,66	245.833,30	49.166,70	295.000,00
TRANSFERÊNCIAS DE RECURSOS DE	111.000,00	18.500,00	18.500,00	18.500,00	37.000,00	18.500,00	55.500,00	18.500,00	74.000,00	18.500,00	92.500,00	18.500,00	111.000,00
TRANSFERÊNCIAS DE RECURSOS DO	610.500,00	101.750,00	101.750,00	101.750,00	203.500,00	101.750,00	305.250,00	101.750,00	407.000,00	101.750,00	508.750,00	101.750,00	610.500,00
TRANSFERÊNCIAS FINANCEIRAS DO	1.110,00	185,00	185,00	185,00	370,00	185,00	555,00	185,00	740,00	185,00	925,00	185,00	1.110,00
TRANSFERÊNCIAS DOS ESTADOS E	886.335,00	147.722,50	147.722,50	147.722,50	295.445,00	147.722,50	443.167,50	147.722,50	590.890,00	147.722,50	738.612,50	147.722,50	886.335,00

PREFEITURA MUNICIPAL DE COCAL DE TELHA

I - Previsão de Arrecadação das Receitas Municipais - 2022

RECEITAS	Valor Orçado	BIMESTRES											
		1º		2º		3º		4º		5º		6º	
		Bim	Acum	Bim	Acum	Bim	Acum	Bim	Acum	Bim	Acum	Bim	Acum
COTA-PARTE DO ICMS - PRINCIPAL	555.000,00	92.500,00	92.500,00	92.500,00	185.000,00	92.500,00	277.500,00	92.500,00	370.000,00	92.500,00	462.500,00	92.500,00	555.000,00
COTA-PARTE DO IPVA - PRINCIPAL	111.000,00	18.500,00	18.500,00	18.500,00	37.000,00	18.500,00	55.500,00	18.500,00	74.000,00	18.500,00	92.500,00	18.500,00	111.000,00
COTA-PARTE DO IPI - MUNICÍPIOS -	555,00	92,50	92,50	92,50	185,00	92,50	277,50	92,50	370,00	92,50	462,50	92,50	555,00
COTA-PARTE DA CONTRIBUIÇÃO DE	27.750,00	4.625,00	4.625,00	4.625,00	9.250,00	4.625,00	13.875,00	4.625,00	18.500,00	4.625,00	23.125,00	4.625,00	27.750,00
TRANSFERÊNCIAS DE CONVÊNIOS	55.500,00	9.250,00	9.250,00	9.250,00	18.500,00	9.250,00	27.750,00	9.250,00	37.000,00	9.250,00	46.250,00	9.250,00	55.500,00
TRANSFERÊNCIAS DE ESTADOS	29.970,00	4.995,00	4.995,00	4.995,00	9.990,00	4.995,00	14.985,00	4.995,00	19.980,00	4.995,00	24.975,00	4.995,00	29.970,00
OUTRAS TRANSFERÊNCIAS DOS	106.560,00	17.760,00	17.760,00	17.760,00	35.520,00	17.760,00	53.280,00	17.760,00	71.040,00	17.760,00	88.800,00	17.760,00	106.560,00
TRANSFERÊNCIAS DE OUTRAS	4.551.000,00	758.500,00	758.500,00	758.500,00	1.517.000,00	758.500,00	2.275.500,00	758.500,00	3.034.000,00	758.500,00	3.792.500,00	758.500,00	4.551.000,00
TRANSFERÊNCIAS DE RECURSOS DO	4.551.000,00	758.500,00	758.500,00	758.500,00	1.517.000,00	758.500,00	2.275.500,00	758.500,00	3.034.000,00	758.500,00	3.792.500,00	758.500,00	4.551.000,00
DEMAIS TRANSFERÊNCIAS	111.000,00	18.500,00	18.500,00	18.500,00	37.000,00	18.500,00	55.500,00	18.500,00	74.000,00	18.500,00	92.500,00	18.500,00	111.000,00
OUTRAS TRANSFERÊNCIAS	111.000,00	18.500,00	18.500,00	18.500,00	37.000,00	18.500,00	55.500,00	18.500,00	74.000,00	18.500,00	92.500,00	18.500,00	111.000,00
OUTRAS RECEITAS CORRENTES	1.110,00	185,00	185,00	185,00	370,00	185,00	555,00	185,00	740,00	185,00	925,00	185,00	1.110,00
INDENIZAÇÕES, RESTITUIÇÕES E	1.110,00	185,00	185,00	185,00	370,00	185,00	555,00	185,00	740,00	185,00	925,00	185,00	1.110,00
OUTRAS RESTITUIÇÕES - PRINCIPAL	1.110,00	185,00	185,00	185,00	370,00	185,00	555,00	185,00	740,00	185,00	925,00	185,00	1.110,00
RECEITAS DE CAPITAL	1.810.632,00	301.772,00	301.772,00	301.772,00	603.544,00	301.772,00	905.316,00	301.772,00	1.207.088,00	301.772,00	1.508.860,00	301.772,00	1.810.632,00
ALIENAÇÃO DE BENS	22.200,00	3.700,00	3.700,00	3.700,00	7.400,00	3.700,00	11.100,00	3.700,00	14.800,00	3.700,00	18.500,00	3.700,00	22.200,00
ALIENAÇÃO DE BENS IMÓVEIS	22.200,00	3.700,00	3.700,00	3.700,00	7.400,00	3.700,00	11.100,00	3.700,00	14.800,00	3.700,00	18.500,00	3.700,00	22.200,00
ALIENAÇÃO DE BENS IMÓVEIS -	22.200,00	3.700,00	3.700,00	3.700,00	7.400,00	3.700,00	11.100,00	3.700,00	14.800,00	3.700,00	18.500,00	3.700,00	22.200,00
TRANSFERÊNCIAS DE CAPITAL	1.788.432,00	298.072,00	298.072,00	298.072,00	596.144,00	298.072,00	894.216,00	298.072,00	1.192.288,00	298.072,00	1.490.360,00	298.072,00	1.788.432,00
TRANSFERÊNCIAS DA UNIÃO E DE	1.276.500,00	212.750,00	212.750,00	212.750,00	425.500,00	212.750,00	638.250,00	212.750,00	851.000,00	212.750,00	1.063.750,00	212.750,00	1.276.500,00
TRANSFERÊNCIAS DE RECURSOS DO	111.000,00	18.500,00	18.500,00	18.500,00	37.000,00	18.500,00	55.500,00	18.500,00	74.000,00	18.500,00	92.500,00	18.500,00	111.000,00
TRANSFERÊNCIAS DE RECURSOS DO	55.500,00	9.250,00	9.250,00	9.250,00	18.500,00	9.250,00	27.750,00	9.250,00	37.000,00	9.250,00	46.250,00	9.250,00	55.500,00
OUTRAS TRANSFERÊNCIAS DE	1.110.000,00	185.000,00	185.000,00	185.000,00	370.000,00	185.000,00	555.000,00	185.000,00	740.000,00	185.000,00	925.000,00	185.000,00	1.110.000,00
TRANSFERÊNCIAS DOS ESTADOS E	511.932,00	85.322,00	85.322,00	85.322,00	170.644,00	85.322,00	255.966,00	85.322,00	341.288,00	85.322,00	426.610,00	85.322,00	511.932,00
OUTRAS TRANSFERÊNCIAS DE	511.932,00	85.322,00	85.322,00	85.322,00	170.644,00	85.322,00	255.966,00	85.322,00	341.288,00	85.322,00	426.610,00	85.322,00	511.932,00
(R) DEDUCOES DA RECEITA	-1.909.755,00	0,00	0,00	0,00	0,00	0,00	0,00	0,00	0,00	0,00	0,00	-1.909.755,00	-1.909.755,00
(R) RENUNCIA	-1.909.755,00	0,00	0,00	0,00	0,00	0,00	0,00	0,00	0,00	0,00	0,00	-1.909.755,00	-1.909.755,00
	-1.909.755,00	0,00	0,00	0,00	0,00	0,00	0,00	0,00	0,00	0,00	0,00	-1.909.755,00	-1.909.755,00
COTA-PARTE DO FUNDO DE	-1.776.000,00	0,00	0,00	0,00	0,00	0,00	0,00	0,00	0,00	0,00	0,00	-1.776.000,00	-1.776.000,00
COTA-PARTE DO IMPOSTO SOBRE A	-444,00	0,00	0,00	0,00	0,00	0,00	0,00	0,00	0,00	0,00	0,00	-444,00	-444,00
COTA-PARTE DO ICMS - PRINCIPAL	-111.000,00	0,00	0,00	0,00	0,00	0,00	0,00	0,00	0,00	0,00	0,00	-111.000,00	-111.000,00

PREFEITURA MUNICIPAL DE COCAL DE TELHA

I - Previsão de Arrecadação das Receitas Municipais - 2022

RECEITAS	Valor Orçado	BIMESTRES													
		1º		2º		3º		4º		5º		6º			
		Bim	Acum	Bim	Acum	Bim	Acum	Bim	Acum	Bim	Acum	Bim	Acum		
COTA-PARTE DO IPVA - PRINCIPAL	-22.200,00	0,00	0,00	0,00	0,00	0,00	0,00	0,00	0,00	0,00	0,00	0,00	0,00	-22.200,00	-22.200,00
COTA-PARTE DO IPI - MUNICÍPIOS -	-111,00	0,00	0,00	0,00	0,00	0,00	0,00	0,00	0,00	0,00	0,00	0,00	0,00	-111,00	-111,00
TOTAL RECEITAS	21.718.222,00	3.937.996,16	3.937.996,16	3.937.996,16	7.875.992,32	3.937.996,16	11.813.988,48	3.937.996,16	15.751.984,64	3.937.996,16	19.689.980,80	2.028.241,20	21.718.222,00		

**PREFEITURA MUNICIPAL DE COCAL DE TELHA**

RUA FRANCISCO ALVES MENDES, 149 - CENTRO - CNPJ:01612574/0001-83

Orçamento Programa - Exercício de 2022

Page 1

ANÁLISE DE APLICAÇÃO NO ENSINO

Lei: 256, Data: 30/11/2020

RECEITAS RESULTANTE DE IMPOSTOS (Caput do art. 212 da Constituição)	Valor Previsto
1. RECEITAS DE IMPOSTOS	566.100,00
1.1 - Receitas Resultante do Imposto sobre a Propriedade Predial e Territorial Urbana - IPTU	55.500,00
1.2 - Receitas Resultante do Imposto sobre Transmissão Inter Vivos - ITBI	11.100,00
1.3 - Receitas Resultante do Imposto sobre Serviços de Qualquer Natureza - ISS	166.500,00
1.4 - Receitas Resultante do Imposto de Renda Retido na Fonte - IRRF	333.000,00
2. RECEITAS DE TRANSFERÊNCIAS CONSTITUCIONAIS E LEGAIS	10.325.775,00
2.1 - Cota-Parte FPM	9.657.000,00
2.1.1 - Parcela referente à CF, art. 159, I alínea b	8.880.000,00
2.1.2 - Parcela referente à CF, art. 159, I alínea "d" e "e"	777.000,00
2.2 - Cota-Parte ICMS	555.000,00
2.3 - Cota-Parte IPI-Exportação	555,00
2.4 - Cota-Parte ITR	2.220,00
2.5 - Cota-Parte IPVA	111.000,00
2.6 - Cota-Parte IOF-Ouro	0,00
2.7 - Compensações Financeiras Provenientes de Impostos e Transferências Constitucionais	0,00
3. TOTAL DA RECEITA DE IMPOSTOS (1+2)	10.891.875,00
RECEITAS DO FUNDEB	
4. RECEITAS DESTINADAS AO FUNDEB	1.909.755,00
4.1 - Cota-Parte FPM Destinada ao FUNDEB - (20% de 2.1.1)	1.776.000,00
4.2 - Cota-Parte ICMS Destinada ao FUNDEB - (20% de 2.2)	111.000,00
4.3 - Cota-Parte IPI-Exportação Destinada ao FUNDEB - (20% de 2.3)	111,00
4.4 - Cota-Parte ITR Destinada ao FUNDEB - (20% de 2.4)	444,00
4.5 - Cota-Parte IPVA Destinada ao FUNDEB - (20% de 2.5)	22.200,00
5. RECEITAS RECEBIDAS DO FUNDEB	4.968.100,00
5.1 - FUNDEB - Impostos e Transferências de Impostos	4.562.100,00
5.1.1 - Principal	4.551.000,00
5.1.2 - Rendimentos de Aplicações Financeiras	11.100,00
5.2 - FUNDEB - Complementação da União - VAAF	111.000,00
5.2.1 - Principal	111.000,00
5.2.2 - Rendimentos de Aplicações Financeiras	0,00
5.3 - FUNDEB - Complementação da União - VAAT	295.000,00
5.3.1 - Principal	295.000,00
5.3.2 - Rendimentos de Aplicações Financeiras	0,00
6. RESULTADO LÍQUIDO DAS TRANSFERÊNCIAS DO FUNDEB (5.1.1 - 4)	2.641.245,00
6.1 - ACRÉSCIMO RESULTANTE DAS TRANSFERÊNCIAS DO FUNDEB	2.641.245,00
6.2 - DECRÉSCIMO RESULTANTE DAS TRANSFERÊNCIAS DO FUNDEB	0,00
DESPESAS DO FUNDEB	
7. PROFISSIONAIS DA EDUCAÇÃO BÁSICA	3.534.950,00
7.1 - Educação Infantil	926.040,00
7.1.1 - Creche	70.000,00
7.1.2 - Pré-Escola	856.040,00

**PREFEITURA MUNICIPAL DE COCAL DE TELHA**

RUA FRANCISCO ALVES MENDES, 149 - CENTRO - CNPJ:01612574/0001-83

Orçamento Programa - Exercício de 2022

Page 2

ANÁLISE DE APLICAÇÃO NO ENSINO**Lei: 256, Data: 30/11/2020**

7.2 - Ensino Fundamental	2.608.910,00
8. OUTRAS DESPESAS	2.543.150,00
8.1 - Educação Infantil	873.610,00
8.1.1 - Creche	90.000,00
8.1.2 - Pré-Escola	783.610,00
8.2 - Ensino Fundamental	1.669.540,00
9. TOTAL DAS DESPESAS DO FUNDEB (7+8)	6.078.100,00
DESPESAS CUSTEADAS COM RECURSOS DO FUNDEB RECEBIDOS NO EXERCÍCIO	
10. Total das Despesas do FUNDEB com Profissionais da Educação Básica	3.534.950,00
11. Total das Despesas custeadas com FUNDEB - Impostos e Transferências de Impostos	4.562.100,00
12. Total das Despesas custeadas com FUNDEB - Complementação da União - VAAF	1.221.000,00
13. Total das Despesas custeadas com FUNDEB - Complementação da União - VAAT	295.000,00
14. Total das Despesas custeadas com FUNDEB - Complementação da União - VAAT aplicadas na Educação Infantil	295.000,00
15. Total das Despesas custeadas com FUNDEB - Complementação da União - VAAT aplicadas em Despesa de Capital	95.000,00
INDICADORES - Art. 212-A, inciso XI e § 3º - Constituição Federal	
16. Mínimo de 70% do FUNDEB na Remuneração dos Profissionais da Educação Básica	71,15
17. Percentual de 50% da Complementação da União ao FUNDEB (VAAT) na Educação Infantil	100,00
18. Mínimo de 15% da Complementação da União ao FUNDEB (VAAT) em Despesa de Capital	32,20
DESPESAS COM MANUTENÇÃO E DESENVOLVIMENTO DO ENSINO - MDE - CUSTEADAS COM RECEITA DE IMPOSTOS (EXCETO FUNDEB)	
19. EDUCAÇÃO INFANTIL	149.850,00
19.1 - Creche	0,00
19.2 - Pré-escola	149.850,00
20. ENSINO FUNDAMENTAL	1.215.150,00
21. TOTAL DAS DESPESAS COM AÇÕES TÍPICAS DE MDE (19 + 20)	1.365.000,00
APURAÇÃO DAS DESPESAS PARA FINS DE LIMITE MÍNIMO CONSTITUCIONAL	
22. TOTAL DAS DESPESAS DE MDE CUSTEADAS COM RECURSOS DE IMPOSTOS (FUNDEB E RECEITAS DE IMPOSTOS)	5.927.100,00
23. RESULTADOS LÍQUIDOS DAS TRANSFERÊNCIAS DO FUNDEB	2.641.245,00
24. TOTAL DAS DESPESAS PARA FINS DE LIMITE (22 - 23)	3.285.855,00
25. PERCENTUAL DE APLICAÇÃO EM MDE SOBRE A RECEITA LÍQUIDA DE IMPOSTOS ((30)/(3)x100) - LIMITE CONSTITUCIONAL 25%	30,17
RECEITAS ADICIONAIS PARA FINANCIAMENTO DO ENSINO (Obrigatório 100%)	
26. RECEITA DE TRANSFERÊNCIA DO FNDE (INCLUINDO RENDIMENTOS DE APLICAÇÃO FINANCEIRA)	483.405,00
26.1 - Salário-Educação	128.760,00
26.2 - PDDE	6.105,00
26.3 - PNAE	223.110,00
26.4 - PNATE	67.710,00
26.5 - Outras Transferências do FNDE	57.720,00
27. RECEITA DE TRANSFERÊNCIAS DE CONVÊNIOS	0,00
28. RECEITA DE ROYALTIES DESTINADOS À EDUCAÇÃO	0,00
29. RECEITA DE OPERAÇÕES DE CRÉDITO VINCULADAS À EDUCAÇÃO	0,00



PREFEITURA MUNICIPAL DE COCAL DE TELHA

RUA FRANCISCO ALVES MENDES, 149 - CENTRO - CNPJ:01612574/0001-83

Orçamento Programa - Exercício de 2022

Page 3

ANÁLISE DE APLICAÇÃO NO ENSINO

Lei: 256, Data: 30/11/2020

30. OUTRAS RECEITAS PARA FINANCIAMENTO DO ENSINO	0,00
31. TOTAL DAS OUTRAS RECEITAS ADICIONAIS DO ENSINO (26 + 27 + 28 + 29 + 30)	483.405,00
DESPESAS CUSTEADAS COM RECEITAS ADICIONAIS PARA FINANCIAMENTO DO ENSINO	
32. EDUCAÇÃO INFANTIL	16.650,00
32.1 - Creche	0,00
32.2 - Pré-Escola	16.650,00
33. ENSINO FUNDAMENTAL	466.755,00
34. ENSINO MÉDIO	0,00
35. ENSINO SUPERIOR	0,00
36. ENSINO PROFISSIONAL NÃO INTEGRADO AO ENSINO REGULAR	0,00
37. TOTAL DAS DESPESAS CUSTEADAS COM RECEITAS ADICIONAIS PARA FINANCIAMENTO DO ENSINO (32 + 33 + 34 + 35 + 36)	483.405,00

**PREFEITURA MUNICIPAL DE COCAL DE TELHA**

RUA FRANCISCO ALVES MENDES, 149 - CENTRO - CNPJ:01612574/0001-83

Orçamento Programa - Exercício de 2022

Quadro 16

Page 1

ANÁLISE DE APLICAÇÃO NA SAÚDE

Lei: 256, Data: 30/11/2020

RECEITAS RESULTANTE DE IMPOSTOS (Caput do art. 212 da Constituição)	Previsão	Obrig.(15%)
1. RECEITAS DE IMPOSTOS	566.100,00	84.915,00
1.1 - Receita Resultante do Imposto sobre a Propriedade Predial e Territorial Urbana - IPTU	55.500,00	8.325,00
1.1.1 - IPTU	55.500,00	8.325,00
1.1.2 - Multas, Juros de Mora, Dívida Ativa e Outros Encargos do IPTU	0,00	0,00
1.2 - Receitas Resultante do Imposto sobre Transmissão Inter Vivos - ITBI	11.100,00	1.665,00
1.2.1 - ITBI	11.100,00	1.665,00
1.2.2 - Multas, Juros de Mora, Dívida Ativa e Outros Encargos do ITBI	0,00	0,00
1.3 - Receitas Resultante do Imposto sobre Serviços de Qualquer Natureza - ISS	166.500,00	24.975,00
1.3.1 - ISS	166.500,00	24.975,00
1.3.2 - Multas, Juros de Mora, Dívida Ativa e Outros Encargos do ISS	0,00	0,00
1.4 - Receitas Resultante do Imposto de Renda Retido na Fonte - IRRF	333.000,00	49.950,00
2. RECEITAS DE TRANSFERÊNCIAS CONSTITUCIONAIS E LEGAIS	9.549.885,00	1.432.482,75
2.1 - Cota-Parte FPM	8.880.000,00	1.332.000,00
2.2 - Cota-Parte ITR	2.220,00	333,00
2.3 - Cota-Parte IPVA	111.000,00	16.650,00
2.4 - Cota-Parte ICMS	555.000,00	83.250,00
2.5 - Cota-Parte IPI-Exportação	555,00	83,25
2.6 - Compensação Financeiras Provenientes de Impostos e Transf. Constitucionais	1.110,00	166,50
2.6.1 - Desoneração ICMS (LC 87/96)	1.110,00	166,50
2.6.2 - Outras	0,00	0,00
3 - TOTAL DAS RECEITAS RESULTANTES DE IMPOSTOS E TRANSFERÊNCIAS CONSTITUCIONAIS E LEGAIS = (1 + 2)	10.115.985,00	1.517.397,75
4. DESPESAS COM AÇÕES E SERVIÇOS PÚBLICOS DE SAÚDE (ASPS) - POR SUBFUNÇÃO E CATEGORIA ECONÔMICA	Fixado	
4.1 - ATENÇÃO BÁSICA	2.040.180,00	
4.1.1 - Despesas Correntes	1.868.130,00	
4.1.2 - Despesas de Capital	172.050,00	
4.2 - ASSISTÊNCIA HOSPITALAR E AMBULATORIAL	0,00	
4.2.1 - Despesas Correntes	0,00	
4.2.2 - Despesas de Capital	0,00	
4.3 - SUPORTE PROFILÁTICO E TERAPÊUTICO	0,00	
4.3.1 - Despesas Correntes	0,00	
4.3.2 - Despesas de Capital	0,00	
4.4 - VIGILÂNCIA SANITÁRIA	0,00	
4.4.1 - Despesas Correntes	0,00	
4.4.2 - Despesas de Capital	0,00	
4.5 - VIGILÂNCIA EPIDEMIOLÓGICA	0,00	
4.5.1 - Despesas Correntes	0,00	
4.5.2 - Despesas de Capital	0,00	
4.6 - ALIMENTAÇÃO E NUTRIÇÃO	0,00	
4.6.1 - Despesas Correntes	0,00	
4.6.2 - Despesas de Capital	0,00	

**PREFEITURA MUNICIPAL DE COCAL DE TELHA**

RUA FRANCISCO ALVES MENDES, 149 - CENTRO - CNPJ:01612574/0001-83

Orçamento Programa - Exercício de 2022

Quadro 16

Page 2

ANÁLISE DE APLICAÇÃO NA SAÚDE

Lei: 256, Data: 30/11/2020

4.7 - OUTRAS SUBFUNÇÕES (X)	0,00
4.7.1 - Despesas Correntes	0,00
4.7.2 - Despesas de Capital	0,00
5 - TOTAL (4.1 + 4.2 + 4.3 + 4.4 + 4.5 + 4.6 + 4.7)	2.040.180,00
6 - APURAÇÃO DO CUMPRIMENTO DO LIMITE MÍNIMO PARA APLICAÇÃO EM ASPs	
6.1 - Diferença entre o Valor Aplicado e a Despesa Mínima a ser Aplicada (5 - 3)	522.782,25
6.2 - PERCENTUAL DA RECEITA DE IMPOSTOS E TRANSFERÊNCIAS CONSTITUCIONAIS E LEGAIS APLICADO EM ASPs(5 /3) * 100 (Mínimo de 15%)	20,17
7 - RECEITAS ADICIONAIS PARA O FINANCIAMENTO DA SAÚDE NÃO COMPUTADAS NO CÁLCULO DO MÍNIMO	
7.1 - RECEITAS DE TRANSFERÊNCIAS PARA A SAÚDE	0,00
7.1.1 - Proveniente da União - Fundo a Fundo	0,00
7.1.2 - Proveniente dos Estados	0,00
7.1.3 - Proveniente de outros Municípios	0,00
7.2 - RECEITA DE OPERAÇÕES DE CRÉDITO INTERNAS E EXTERNAS VINCULADAS A SAÚDE	0,00
7.3 - OUTRAS RECEITAS	13.875,00
8 - TOTAL DE RECEITAS ADICIONAIS PARA FINANCIAMENTO DA SAÚDE (7.1 + 7.2 + 7.3)	13.875,00
9 - DESPESAS COM SAÚDE POR SUBFUNÇÕES E CATEGORIA ECONÔMICA NÃO COMPUTADAS NO CÁLCULO DO MÍNIMO	
9.1 - ATENÇÃO BÁSICA	2.180.040,00
9.1.1 - Despesas Correntes	1.955.820,00
9.1.2 - Despesas de Capital	224.220,00
9.2 - ASSISTÊNCIA HOSPITALAR E AMBULATORIAL	284.160,00
9.2.1 - Despesas Correntes	284.160,00
9.2.2 - Despesas de Capital	0,00
9.3 - SUPORTE PROFILÁTICO E TERAPÊUTICO	44.400,00
9.3.1 - Despesas Correntes	44.400,00
9.3.2 - Despesas de Capital	0,00
9.4 - VIGILÂNCIA SANITÁRIA	32.190,00
9.4.1 - Despesas Correntes	32.190,00
9.4.2 - Despesas de Capital	0,00
9.5 - VIGILÂNCIA EPIDEMIOLÓGICA	581.640,00
9.5.1 - Despesas Correntes	548.340,00
9.5.2 - Despesas de Capital	33.300,00
9.6 - ALIMENTAÇÃO E NUTRIÇÃO	0,00
9.6.1 - Despesas Correntes	0,00
9.6.2 - Despesas de Capital	0,00
9.7 - OUTRAS SUBFUNÇÕES	0,00
9.7.1 - Despesas Correntes	0,00
9.7.2 - Despesas de Capital	0,00
10 - TOTAL DAS DESPESAS NÃO COMPUTADAS NO CÁLCULO DO MÍNIMO (9.1 + 9.2 + 9.3 + 9.4 + 9.5 + 9.6 + 9.7)	3.122.430,00



PREFEITURA MUNICIPAL DE COCAL DE TELHA

RUA FRANCISCO ALVES MENDES, 149 - CENTRO - CNPJ:01612574/0001-83

Orçamento Programa - Exercício de 2022

ANÁLISE DE APLICAÇÃO NA SAÚDE

Quadro 16

Page 3

Lei: 256, Data: 30/11/2020

19 - DESPESAS TOTAIS COM SAÚDE (Computadas e não computadas no cálculo do limite mínimo)

20 - ATENÇÃO BÁSICA (4.1 + 9.1)	4.220.220,00
21 - ASSISTÊNCIA HOSPITALAR E AMBULATORIAL (4.2 + 9.2)	284.160,00
22 - SUPORTE PROFILÁTICO E TERAPÊUTICO (4.3 + 9.3)	44.400,00
23 - VIGILÂNCIA SANITÁRIA (4.4 + 9.4)	32.190,00
24 - VIGILÂNCIA EPIDEMIOLÓGICA (4.5 + 9.5)	581.640,00
25 - ALIMENTAÇÃO E NUTRIÇÃO (4.6 + 9.6)	0,00
26 - OUTRAS SUBFUNÇÕES (4.7 + 9.7)	0,00
27 - TOTAL DAS DESPESAS COM SAÚDE (20 + 21 + 22 + 23 + 24 + 25 + 26)	5.162.610,00

PREFEITURA MUNICIPAL DE COCAL DE TELHA

RUA FRANCISCO ALVES MENDES, 149 - CENTRO - CNPJ:01612574/0001-83

Orçamento Programa - Exercício de 2022

Page 2

QUADRO AUXILIAR DE DETALHAMENTO DA DESPESA

Lei: 256, Data: 30/11/2020

ORGÃO	02	SECRETARIA MUNICIPAL DE INFRAESTRUTURA						
UNIDADE	01	SECRETARIA MUNICIPAL DE FINANÇAS						
SUB UNIDADE	00	SECRETARIA MUNICIPAL DE FINANÇAS						
Aplicacao Programada	Proj/Ativ	Finalidade	Categoria	Detalhada	TotalGrupo	Total Categ.	Total Func.	
		F.R. - C.A.						
Indenizacoes e Desapropriacoes	04.122.0005.1065.0000						1.110,00	1.110,00
4	DESPESAS DE CAPIT					1.110,00		
4	INVESTIMENTOS							
	INDENIZAÇÕES E RESTITUIÇÕES		4.4.90.93.00	1.110,00				
Manutencao da Secretaria de Financas	04.123.0005.2111.0000						396.570,00	396.570,00
3	DESPESAS CORREN					48.840,00		
1	PESSOAL E ENCARGOS SOCIAIS							
	VENCIMENTOS E VANTAGENS FIXAS - PESSOAL CIVIL		3.1.90.11.00	39.960,00				
	OBRIGAÇÕES PATRONAIS		3.1.90.13.00	8.880,00				
3	OUTRAS DESPESAS CORRENTES					347.730,00		
	MATERIAL DE CONSUMO		3.3.90.30.00	105.550,00				
	OUTROS SERVIÇOS DE TERCEIROS - PESSOA FÍSICA		3.3.90.36.00	119.980,00				
	OUTROS SERVIÇOS DE TERCEIROS - PESSOA JURÍDICA		3.3.90.39.00	122.200,00				
Cumprimento de sentencas judiciais	28.846.0004.0002.0000						12.765,00	12.765,00
3	DESPESAS CORREN					12.210,00		
1	PESSOAL E ENCARGOS SOCIAIS							
	SENTENÇAS JUDICIAIS		3.1.90.91.00	11.100,00				
	INDENIZAÇÕES E RESTITUIÇÕES TRABALHISTAS		3.1.90.94.00	1.110,00				
3	OUTRAS DESPESAS CORRENTES					555,00		
	INDENIZAÇÕES E RESTITUIÇÕES		3.3.90.93.00	555,00				
Encargos com obrigacoes- Dividas	28.846.0004.0003.0000						68.820,00	457.320,00
3	DESPESAS CORREN					44.400,00		
1	PESSOAL E ENCARGOS SOCIAIS							
	APOSENTADORIAS DO RPPS, RESERVA REMUNERADA E REFOF		3.1.90.01.00	44.400,00				
2	JUROS E ENCARGOS DA DÍVIDA					24.420,00		
	JUROS SOBRE A DÍVIDA POR CONTRATO		3.2.90.21.00	22.200,00				
	OUTROS ENCARGOS SOBRE A DÍVIDA POR CONTRATO		3.2.90.22.00	2.220,00				
4	DESPESAS DE CAPIT						388.500,00	
6	AMORTIZAÇÃO DA DÍVIDA					388.500,00		
	PRINCIPAL DA DÍVIDA CONTRATUAL RESGATADO		4.6.90.71.00	388.500,00				
Programa de Assistencia ao servidor publico-PASEP	28.846.0004.0004.0000						111.555,00	111.555,00
3	DESPESAS CORREN							
3	OUTRAS DESPESAS CORRENTES					111.555,00		
	OBRIGAÇÕES TRIBUTÁRIAS E CONTRIBUTIVAS		3.3.90.47.00	99.900,00				
	OBRIGAÇÕES TRIBUTÁRIAS E CONTRIBUTIVAS		3.3.90.47.00	11.100,00				
	OBRIGAÇÕES TRIBUTÁRIAS E CONTRIBUTIVAS		3.3.90.47.00	555,00				
Reserva de Contigencia	99.999.9999.2999.0000						168.720,00	168.720,00
9	RESERVA DE CONTII							
9	RESERVA DE CONTINGÊNCIA					168.720,00		
	RESERVA DE CONTINGÊNCIA		9.9.99.99.00	168.720,00				

PREFEITURA MUNICIPAL DE COCAL DE TELHA

RUA FRANCISCO ALVES MENDES, 149 - CENTRO - CNPJ:01612574/0001-83

Orçamento Programa - Exercício de 2022

Page 3

QUADRO AUXILIAR DE DETALHAMENTO DA DESPESA

Lei: 256, Data: 30/11/2020

ORGÃO	02	SECRETARIA MUNICIPAL DE INFRAESTRUTURA
UNIDADE	01	SECRETARIA MUNICIPAL DE FINANÇAS
SUB UNIDADE	00	SECRETARIA MUNICIPAL DE FINANÇAS

Aplicacao Programada	Proj/Ativ	Finalidade	Categoria	Detalhada	TotalGrupo	Total Categ.	Total Func.
----------------------	-----------	------------	-----------	-----------	------------	--------------	-------------

F.R. - C.A.

TOTAL							1.148.040,00
-------	--	--	--	--	--	--	--------------

PREFEITURA MUNICIPAL DE COCAL DE TELHA

RUA FRANCISCO ALVES MENDES, 149 - CENTRO - CNPJ:01612574/0001-83

Orçamento Programa - Exercício de 2022

Page 4

QUADRO AUXILIAR DE DETALHAMENTO DA DESPESA

Lei: 256, Data: 30/11/2020

ORGÃO	02	SECRETARIA MUNICIPAL DE INFRAESTRUTURA
UNIDADE	02	SECRETARIA DE ADMINISTRAÇÃO E PLANEJAMENTO
SUB UNIDADE	00	SECRETARIA DE ADMINISTRAÇÃO E PLANEJAMENTO

Aplicacao Programada	Proj/Ativ	Finalidade	Categoria	Detalhada	TotalGrupo	Total Categ.	Total Func.
		F.R. - C.A.					
Aquisicao de Equipamento e Mat. Permanente	04.122.0005.1027.0000						33.300,00
4	DESPESAS DE CAPIT					33.300,00	
4	INVESTIMENTOS				33.300,00		
	EQUIPAMENTOS E MATERIAL PERMANENTE		4.4.90.52.00	11.100,00			
	EQUIPAMENTOS E MATERIAL PERMANENTE		4.4.90.52.00	22.200,00			
Aquisicao de Imoveis	04.122.0005.1028.0000						27.750,00
4	DESPESAS DE CAPIT					27.750,00	
4	INVESTIMENTOS				27.750,00		
	AQUISIÇÃO DE IMÓVEIS		4.4.90.61.00	5.550,00			
	AQUISIÇÃO DE IMÓVEIS		4.4.90.61.00	22.200,00			
Aquisicao de Veiculos	04.122.0005.1051.0000						111.000,00
4	DESPESAS DE CAPIT					111.000,00	
4	INVESTIMENTOS				111.000,00		
	EQUIPAMENTOS E MATERIAL PERMANENTE		4.4.90.52.00	111.000,00			
Ampliacao e Reforma da Prefeitura	04.122.0005.1052.0000						55.500,00
4	DESPESAS DE CAPIT					55.500,00	
4	INVESTIMENTOS				55.500,00		
	OBRAS E INSTALAÇÕES		4.4.90.51.00	55.500,00			
Manutencao do Gabinete do Prefeito	04.122.0005.2002.0000						571.650,00
3	DESPESAS CORREN					571.650,00	
1	PESSOAL E ENCARGOS SOCIAIS				335.220,00		
	VENCIMENTOS E VANTAGENS FIXAS - PESSOAL CIVIL		3.1.90.11.00	277.500,00			
	OBRIGAÇÕES PATRONAIS		3.1.90.13.00	57.720,00			
3	OUTRAS DESPESAS CORRENTES				236.430,00		
	DIÁRIAS - CIVIL		3.3.90.14.00	16.650,00			
	MATERIAL DE CONSUMO		3.3.90.30.00	2.220,00			
	PASSAGENS E DESPESAS COM LOCOMOÇÃO		3.3.90.33.00	2.220,00			
	SERVIÇOS DE CONSULTORIA		3.3.90.35.00	122.100,00			
	OUTROS SERVIÇOS DE TERCEIROS - PESSOA FÍSICA		3.3.90.36.00	14.430,00			
	OUTROS SERVIÇOS DE TERCEIROS - PESSOA JURÍDICA		3.3.90.39.00	55.500,00			
	OUTROS SERVIÇOS DE TERCEIROS - PESSOA JURÍDICA		3.3.90.39.00	22.200,00			
	DESPESAS DE EXERCÍCIOS ANTERIORES		3.3.90.92.00	1.110,00			
Manutencao da Administracao Geral	04.122.0005.2004.0000						1.358.640,00
3	DESPESAS CORREN					1.358.640,00	
1	PESSOAL E ENCARGOS SOCIAIS				772.560,00		
	APOSENTADORIAS DO RPPS, RESERVA REMUNERADA E REFOF		3.1.90.01.00	5.550,00			
	CONTRATAÇÃO POR TEMPO DETERMINADO		3.1.90.04.00	16.650,00			
	VENCIMENTOS E VANTAGENS FIXAS - PESSOAL CIVIL		3.1.90.11.00	610.500,00			
	OBRIGAÇÕES PATRONAIS		3.1.90.13.00	133.200,00			
	DESPESAS DE EXERCÍCIOS ANTERIORES		3.1.90.92.00	5.550,00			
	INDENIZAÇÕES E RESTITUIÇÕES TRABALHISTAS		3.1.90.94.00	1.110,00			

PREFEITURA MUNICIPAL DE COCAL DE TELHA

RUA FRANCISCO ALVES MENDES, 149 - CENTRO - CNPJ:01612574/0001-83

Orçamento Programa - Exercício de 2022

Page 5

QUADRO AUXILIAR DE DETALHAMENTO DA DESPESA

Lei: 256, Data: 30/11/2020

ORGÃO	02	SECRETARIA MUNICIPAL DE INFRAESTRUTURA
UNIDADE	02	SECRETARIA DE ADMINISTRAÇÃO E PLANEJAMENTO
SUB UNIDADE	00	SECRETARIA DE ADMINISTRAÇÃO E PLANEJAMENTO

Aplicacao Programada	Proj/Ativ	Finalidade	Categoria	Detalhada	TotalGrupo	Total Categ.	Total Func.
		F.R. - C.A.					
Manutencao da Administracao Geral	04.122.0005.2004.0000						1.358.640,00
3	DESPESAS CORREN					1.358.640,00	
3	OUTRAS DESPESAS CORRENTES				586.080,00		
	DIÁRIAS - CIVIL		3.3.90.14.00	16.650,00			
	MATERIAL DE CONSUMO		3.3.90.30.00	111.000,00			
	MATERIAL DE CONSUMO		3.3.90.30.00	22.200,00			
	PASSAGENS E DESPESAS COM LOCOMOÇÃO		3.3.90.33.00	1.110,00			
	OUTROS SERVIÇOS DE TERCEIROS - PESSOA FÍSICA		3.3.90.36.00	111.000,00			
	OUTROS SERVIÇOS DE TERCEIROS - PESSOA FÍSICA		3.3.90.36.00	11.100,00			
	OUTROS SERVIÇOS DE TERCEIROS - PESSOA JURÍDICA		3.3.90.39.00	277.500,00			
	OUTROS SERVIÇOS DE TERCEIROS - PESSOA JURÍDICA		3.3.90.39.00	22.200,00			
	DESPESAS DE EXERCÍCIOS ANTERIORES		3.3.90.92.00	11.100,00			
	INDENIZAÇÕES E RESTITUIÇÕES		3.3.90.93.00	2.220,00			
Contribuicao a entidades	04.122.0005.2083.0000						56.610,00
3	DESPESAS CORREN					56.610,00	
3	OUTRAS DESPESAS CORRENTES				56.610,00		
	SUBVENÇÕES SOCIAIS		3.3.50.43.00	44.400,00			
	CONTRIBUIÇÕES		3.3.90.41.00	11.100,00			
	DESPESAS DE EXERCÍCIOS ANTERIORES		3.3.90.92.00	1.110,00			
Administracao da Junta do Servico Militar	04.122.0005.2084.0000						17.760,00
3	DESPESAS CORREN					17.760,00	
1	PESSOAL E ENCARGOS SOCIAIS				15.540,00		
	VENCIMENTOS E VANTAGENS FIXAS - PESSOAL CIVIL		3.1.90.11.00	15.540,00			
3	OUTRAS DESPESAS CORRENTES				2.220,00		
	DIÁRIAS - CIVIL		3.3.90.14.00	1.110,00			
	MATERIAL DE CONSUMO		3.3.90.30.00	1.110,00			
Manutencao do Setor Contabil	04.123.0005.2085.0000						189.810,00
3	DESPESAS CORREN					189.810,00	
3	OUTRAS DESPESAS CORRENTES				189.810,00		
	MATERIAL DE CONSUMO		3.3.90.30.00	1.110,00			
	SERVIÇOS DE CONSULTORIA		3.3.90.35.00	186.480,00			
	OUTROS SERVIÇOS DE TERCEIROS - PESSOA FÍSICA		3.3.90.36.00	1.110,00			
	OUTROS SERVIÇOS DE TERCEIROS - PESSOA JURÍDICA		3.3.90.39.00	1.110,00			
Manutencao do Departamento de Arrecadacao e Tribut	04.123.0005.2116.0000						24.420,00
3	DESPESAS CORREN					24.420,00	
1	PESSOAL E ENCARGOS SOCIAIS				5.550,00		
	VENCIMENTOS E VANTAGENS FIXAS - PESSOAL CIVIL		3.1.90.11.00	5.550,00			
3	OUTRAS DESPESAS CORRENTES				18.870,00		
	MATERIAL DE CONSUMO		3.3.90.30.00	2.220,00			
	SERVIÇOS DE CONSULTORIA		3.3.90.35.00	5.550,00			
	OUTROS SERVIÇOS DE TERCEIROS - PESSOA FÍSICA		3.3.90.36.00	5.550,00			
	OUTROS SERVIÇOS DE TERCEIROS - PESSOA JURÍDICA		3.3.90.39.00	5.550,00			
Manutencao do Controle Interno	04.124.0005.2087.0000						57.165,00
3	DESPESAS CORREN					57.165,00	

PREFEITURA MUNICIPAL DE COCAL DE TELHA

RUA FRANCISCO ALVES MENDES, 149 - CENTRO - CNPJ:01612574/0001-83

Orçamento Programa - Exercício de 2022

Page 6

QUADRO AUXILIAR DE DETALHAMENTO DA DESPESA

Lei: 256, Data: 30/11/2020

ORGÃO	02	SECRETARIA MUNICIPAL DE INFRAESTRUTURA
UNIDADE	02	SECRETARIA DE ADMINISTRAÇÃO E PLANEJAMENTO
SUB UNIDADE	00	SECRETARIA DE ADMINISTRAÇÃO E PLANEJAMENTO

Aplicacao Programada	Proj/Ativ	Finalidade	Categoria	Detalhada	TotalGrupo	Total Categ.	Total Func.
		F.R. - C.A.					

Manutencao do Controle Interno	04.124.0005.2087.0000						57.165,00
3	DESPESAS CORREN					57.165,00	
1	PESSOAL E ENCARGOS SOCIAIS				48.285,00		
	VENCIMENTOS E VANTAGENS FIXAS - PESSOAL CIVIL		3.1.90.11.00	39.960,00			
	OBRIGAÇÕES PATRONAIS		3.1.90.13.00	8.325,00			
3	OUTRAS DESPESAS CORRENTES				8.880,00		
	DIÁRIAS - CIVIL		3.3.90.14.00	5.550,00			
	MATERIAL DE CONSUMO		3.3.90.30.00	1.110,00			
	OUTROS SERVIÇOS DE TERCEIROS - PESSOA FÍSICA		3.3.90.36.00	1.110,00			
	OUTROS SERVIÇOS DE TERCEIROS - PESSOA JURÍDICA		3.3.90.39.00	1.110,00			
Treinamento e Capacitacao de Pessoal	04.128.0006.2086.0000						7.770,00
3	DESPESAS CORREN					7.770,00	
3	OUTRAS DESPESAS CORRENTES				7.770,00		
	MATERIAL DE CONSUMO		3.3.90.30.00	1.110,00			
	OUTROS SERVIÇOS DE TERCEIROS - PESSOA FÍSICA		3.3.90.36.00	1.110,00			
	OUTROS SERVIÇOS DE TERCEIROS - PESSOA JURÍDICA		3.3.90.39.00	5.550,00			
Construcao e Reforma de Postos de Saude, UBAS, Lab	10.301.0010.1071.0000						11.100,00
4	DESPESAS DE CAPIT					11.100,00	
4	INVESTIMENTOS				11.100,00		
	OBRAS E INSTALAÇÕES		4.4.90.51.00	11.100,00			
Equipamentos e Materiais Permanetes	10.301.0010.1115.0000						5.550,00
4	DESPESAS DE CAPIT					5.550,00	
4	INVESTIMENTOS				5.550,00		
	EQUIPAMENTOS E MATERIAL PERMANENTE		4.4.90.52.00	5.550,00			
Aquisicao de Veiculos(Motos,carros ...)	10.301.0010.1116.0000						11.100,00
4	DESPESAS DE CAPIT					11.100,00	
4	INVESTIMENTOS				11.100,00		
	EQUIPAMENTOS E MATERIAL PERMANENTE		4.4.90.52.00	11.100,00			
Geracao de renda	11.334.0016.2014.0000						9.990,00
3	DESPESAS CORREN					9.990,00	
3	OUTRAS DESPESAS CORRENTES				9.990,00		
	MATERIAL DE CONSUMO		3.3.90.30.00	2.220,00			
	OUTROS SERVIÇOS DE TERCEIROS - PESSOA FÍSICA		3.3.90.36.00	2.220,00			
	OUTROS SERVIÇOS DE TERCEIROS - PESSOA JURÍDICA		3.3.90.39.00	5.550,00			

TOTAL							2.549.115,00
-------	--	--	--	--	--	--	--------------

PREFEITURA MUNICIPAL DE COCAL DE TELHA

RUA FRANCISCO ALVES MENDES, 149 - CENTRO - CNPJ:01612574/0001-83

Orçamento Programa - Exercício de 2022

Page 7

QUADRO AUXILIAR DE DETALHAMENTO DA DESPESA

Lei: 256, Data: 30/11/2020

ORGÃO	02	SECRETARIA MUNICIPAL DE INFRAESTRUTURA
UNIDADE	03	SECRETARIA MUNICIPAL DE ESPORTE E LAZER
SUB UNIDADE	00	SECRETARIA MUNICIPAL DE ESPORTE E LAZER

Aplicacao Programada	Proj/Ativ	Finalidade	Categoria	Detalhada	TotalGrupo	Total Categ.	Total Func.
		F.R. - C.A.					

Incentivo a Pratica de Esporte do Municipio	27.812.0009.2044.0000						29.970,00
3 DESPESAS CORREN						29.970,00	
3 OUTRAS DESPESAS CORRENTES					29.970,00		
DIÁRIAS - CIVIL			3.3.90.14.00	1.110,00			
MATERIAL DE CONSUMO			3.3.90.30.00	5.550,00			
PREMIAÇÕES CULTURAIS, ARTÍSTICAS, CIENTÍFICAS, DESPORT			3.3.90.31.00	5.550,00			
MATERIAL, BEM OU SERVIÇO PARA DISTRIBUIÇÃO GRATUITA			3.3.90.32.00	5.550,00			
OUTROS SERVIÇOS DE TERCEIROS - PESSOA FÍSICA			3.3.90.36.00	5.550,00			
OUTROS SERVIÇOS DE TERCEIROS - PESSOA JURÍDICA			3.3.90.39.00	5.550,00			
DESPESAS DE EXERCÍCIOS ANTERIORES			3.3.90.92.00	1.110,00			

TOTAL							29.970,00
-------	--	--	--	--	--	--	-----------

PREFEITURA MUNICIPAL DE COCAL DE TELHA

RUA FRANCISCO ALVES MENDES, 149 - CENTRO - CNPJ:01612574/0001-83

Orçamento Programa - Exercício de 2022

Page 8

QUADRO AUXILIAR DE DETALHAMENTO DA DESPESA

Lei: 256, Data: 30/11/2020

ORGÃO	02	SECRETARIA MUNICIPAL DE INFRAESTRUTURA							
UNIDADE	04	SECRETARIA MUNICIPAL DE INFRAESTRUTURA							
SUB UNIDADE	00	SECRETARIA MUNICIPAL DE INFRAESTRUTURA							
Aplicacao Programada	Proj/Ativ	Finalidade	Categoria	Detalhada	TotalGrupo	Total Categ.	Total Func.		
		F.R. - C.A.							
Aquisicao de equipamento e materiais	04.122.0005.1070.0000						16.650,00		
4	DESPESAS DE CAPIT					16.650,00			
4	INVESTIMENTOS								
	EQUIPAMENTOS E MATERIAL PERMANENTE		4.4.90.52.00	16.650,00					
Manutencao do Setor de Seguranca no Transito	04.122.0005.2095.0000						7.770,00	7.770,00	
3	DESPESAS CORREN								
3	OUTRAS DESPESAS CORRENTES					7.770,00			
	OUTROS SERVIÇOS DE TERCEIROS - PESSOA FÍSICA		3.3.90.36.00	2.220,00					
	OUTROS SERVIÇOS DE TERCEIROS - PESSOA JURÍDICA		3.3.90.39.00	5.550,00					
Manutencao e elaboracao do Plano de Residuos solid	04.512.0012.2113.0000						5.550,00	5.550,00	
3	DESPESAS CORREN								
3	OUTRAS DESPESAS CORRENTES					5.550,00			
	OUTROS SERVIÇOS DE TERCEIROS - PESSOA JURÍDICA		3.3.90.39.00	5.550,00					
Manutencao dos Servicos de Transf. de Sinal e TV	15.122.0005.2015.0000						38.850,00	38.850,00	
3	DESPESAS CORREN								
3	OUTRAS DESPESAS CORRENTES					38.850,00			
	OUTROS SERVIÇOS DE TERCEIROS - PESSOA JURÍDICA		3.3.90.39.00	38.850,00					
Manutencao e Encargos dos Servicos Urbano	15.122.0005.2055.0000						445.110,00	445.110,00	
3	DESPESAS CORREN								
1	PESSOAL E ENCARGOS SOCIAIS					83.250,00			
	VENCIMENTOS E VANTAGENS FIXAS - PESSOAL CIVIL		3.1.90.11.00	69.930,00					
	OBRIGAÇÕES PATRONAIS		3.1.90.13.00	13.320,00					
3	OUTRAS DESPESAS CORRENTES					361.860,00			
	DIÁRIAS - CIVIL		3.3.90.14.00	5.550,00					
	MATERIAL DE CONSUMO		3.3.90.30.00	222.000,00					
	MATERIAL DE CONSUMO		3.3.90.30.00	5.550,00					
	OUTROS SERVIÇOS DE TERCEIROS - PESSOA FÍSICA		3.3.90.36.00	16.650,00					
	OUTROS SERVIÇOS DE TERCEIROS - PESSOA JURÍDICA		3.3.90.39.00	111.000,00					
	DESPESAS DE EXERCÍCIOS ANTERIORES		3.3.90.92.00	1.110,00					
Manutencao e Servico com Limpeza Publica	15.122.0005.2056.0000						152.070,00	152.070,00	
3	DESPESAS CORREN								
1	PESSOAL E ENCARGOS SOCIAIS					84.360,00			
	VENCIMENTOS E VANTAGENS FIXAS - PESSOAL CIVIL		3.1.90.11.00	83.250,00					
	OBRIGAÇÕES PATRONAIS		3.1.90.13.00	1.110,00					
3	OUTRAS DESPESAS CORRENTES					67.710,00			
	DIÁRIAS - CIVIL		3.3.90.14.00	1.110,00					
	MATERIAL DE CONSUMO		3.3.90.30.00	5.550,00					
	OUTROS SERVIÇOS DE TERCEIROS - PESSOA FÍSICA		3.3.90.36.00	55.500,00					
	OUTROS SERVIÇOS DE TERCEIROS - PESSOA JURÍDICA		3.3.90.39.00	5.550,00					
Manutencao do Departamento de Agua e Esgotos	15.122.0005.2115.0000						22.200,00	22.200,00	
3	DESPESAS CORREN								

PREFEITURA MUNICIPAL DE COCAL DE TELHA

RUA FRANCISCO ALVES MENDES, 149 - CENTRO - CNPJ:01612574/0001-83

Orçamento Programa - Exercício de 2022

Page 9

QUADRO AUXILIAR DE DETALHAMENTO DA DESPESA

Lei: 256, Data: 30/11/2020

ORGÃO	02	SECRETARIA MUNICIPAL DE INFRAESTRUTURA
UNIDADE	04	SECRETARIA MUNICIPAL DE INFRAESTRUTURA
SUB UNIDADE	00	SECRETARIA MUNICIPAL DE INFRAESTRUTURA

Aplicacao Programada	Proj/Ativ	Finalidade	Categoria	Detalhada	TotalGrupo	Total Categ.	Total Func.
		F.R. - C.A.					
Manutencao do Departamento de Agua e Esgotos	15.122.0005.2115.0000						22.200,00
3	DESPESAS CORREN					22.200,00	
3	OUTRAS DESPESAS CORRENTES				22.200,00		
	MATERIAL DE CONSUMO		3.3.90.30.00	5.550,00			
	OUTROS SERVIÇOS DE TERCEIROS - PESSOA FÍSICA		3.3.90.36.00	5.550,00			
	OUTROS SERVIÇOS DE TERCEIROS - PESSOA JURÍDICA		3.3.90.39.00	11.100,00			
Construcao e Reforma de Estradas Vicinais	15.122.0011.1005.0000						27.195,00
3	DESPESAS CORREN					5.550,00	
3	OUTRAS DESPESAS CORRENTES				5.550,00		
	MATERIAL DE CONSUMO		3.3.90.30.00	5.550,00			
4	DESPESAS DE CAPIT					21.645,00	
4	INVESTIMENTOS				21.645,00		
	OBRAS E INSTALAÇÕES		4.4.90.51.00	21.645,00			
Aquisicao de Equipamento Diversos	15.122.0011.1015.0000						11.100,00
4	DESPESAS DE CAPIT					11.100,00	
4	INVESTIMENTOS				11.100,00		
	EQUIPAMENTOS E MATERIAL PERMANENTE		4.4.90.52.00	11.100,00			
Construcao e Recup de Galerias e Passagem Molhada	15.451.0008.1030.0000						44.400,00
4	DESPESAS DE CAPIT					44.400,00	
4	INVESTIMENTOS				44.400,00		
	OBRAS E INSTALAÇÕES		4.4.90.51.00	22.200,00			
	OBRAS E INSTALAÇÕES		4.4.90.51.00	22.200,00			
Construcao de Pontos de ônibus,Terminal Rodoviario	15.451.0008.1038.0000						55.500,00
4	DESPESAS DE CAPIT					55.500,00	
4	INVESTIMENTOS				55.500,00		
	OBRAS E INSTALAÇÕES		4.4.90.51.00	55.500,00			
Construcao e Recuperacao de Pontes	15.451.0008.1039.0000						66.600,00
4	DESPESAS DE CAPIT					66.600,00	
4	INVESTIMENTOS				66.600,00		
	OBRAS E INSTALAÇÕES		4.4.90.51.00	11.100,00			
	OBRAS E INSTALAÇÕES		4.4.90.51.00	55.500,00			
Construcao de Quadra Poliesportiva do Municipio	15.451.0009.1004.0000						55.500,00
4	DESPESAS DE CAPIT					55.500,00	
4	INVESTIMENTOS				55.500,00		
	OBRAS E INSTALAÇÕES		4.4.90.51.00	55.500,00			
Const e Recup de Estadio	15.451.0009.1032.0000						61.050,00
4	DESPESAS DE CAPIT					61.050,00	
4	INVESTIMENTOS				61.050,00		
	OBRAS E INSTALAÇÕES		4.4.90.51.00	5.550,00			
	OBRAS E INSTALAÇÕES		4.4.90.51.00	55.500,00			

PREFEITURA MUNICIPAL DE COCAL DE TELHA

RUA FRANCISCO ALVES MENDES, 149 - CENTRO - CNPJ:01612574/0001-83

Orçamento Programa - Exercício de 2022

Page 10

QUADRO AUXILIAR DE DETALHAMENTO DA DESPESA

Lei: 256, Data: 30/11/2020

ORGÃO	02	SECRETARIA MUNICIPAL DE INFRAESTRUTURA
UNIDADE	04	SECRETARIA MUNICIPAL DE INFRAESTRUTURA
SUB UNIDADE	00	SECRETARIA MUNICIPAL DE INFRAESTRUTURA

Aplicacao Programada	Proj/Ativ	Finalidade	Categoria	Detalhada	TotalGrupo	Total Categ.	Total Func.
F.R. - C.A.							
Implantacao e Ampliacao de eletricidade Urbana e R	15.451.0011.1016.0000						66.600,00
4 DESPESAS DE CAPIT						66.600,00	
4 INVESTIMENTOS					66.600,00		
OBRAS E INSTALAÇÕES		4.4.90.51.00		55.500,00			
EQUIPAMENTOS E MATERIAL PERMANENTE		4.4.90.52.00		11.100,00			
Construcao de Asfalto	15.451.0011.1026.0000						111.000,00
4 DESPESAS DE CAPIT						111.000,00	
4 INVESTIMENTOS					111.000,00		
OBRAS E INSTALAÇÕES		4.4.90.51.00		111.000,00			
Construcao de pavimentacao Poliedrica	15.451.0011.1029.0000						333.000,00
4 DESPESAS DE CAPIT						333.000,00	
4 INVESTIMENTOS					333.000,00		
OBRAS E INSTALAÇÕES		4.4.90.51.00		222.000,00			
OBRAS E INSTALAÇÕES		4.4.90.51.00		111.000,00			
Const.esg. Galeria e Canais de drenagem	15.451.0011.1061.0000						11.100,00
4 DESPESAS DE CAPIT						11.100,00	
4 INVESTIMENTOS					11.100,00		
OBRAS E INSTALAÇÕES		4.4.90.51.00		11.100,00			
Const. Rest.Pracas,Jardins,Quadras e outros Logra	15.451.0011.1063.0000						111.000,00
4 DESPESAS DE CAPIT						111.000,00	
4 INVESTIMENTOS					111.000,00		
OBRAS E INSTALAÇÕES		4.4.90.51.00		111.000,00			
Manutencao dos Servicos de Iluminacao Publica	15.451.0011.2058.0000						249.750,00
3 DESPESAS CORREN						249.750,00	
3 OUTRAS DESPESAS CORRENTES					249.750,00		
MATERIAL DE CONSUMO		3.3.90.30.00		11.100,00			
OUTROS SERVIÇOS DE TERCEIROS - PESSOA FÍSICA		3.3.90.36.00		5.550,00			
OUTROS SERVIÇOS DE TERCEIROS - PESSOA JURÍDICA		3.3.90.39.00		11.100,00			
OUTROS SERVIÇOS DE TERCEIROS - PESSOA JURÍDICA		3.3.90.39.00		222.000,00			
Conservacao de Estradas do Municipio	15.452.0008.2081.0000						16.650,00
3 DESPESAS CORREN						16.650,00	
3 OUTRAS DESPESAS CORRENTES					16.650,00		
OUTROS SERVIÇOS DE TERCEIROS - PESSOA FÍSICA		3.3.90.36.00		11.100,00			
OUTROS SERVIÇOS DE TERCEIROS - PESSOA JURÍDICA		3.3.90.39.00		5.550,00			
Perfuracoes de Pocos Cacimboes e Tubulares na zona	15.452.0011.1019.0000						33.300,00
4 DESPESAS DE CAPIT						33.300,00	
4 INVESTIMENTOS					33.300,00		
OBRAS E INSTALAÇÕES		4.4.90.51.00		16.650,00			
OBRAS E INSTALAÇÕES		4.4.90.51.00		16.650,00			
Construcao e Equip. de Pracas de eventos e audito	15.452.0011.1114.0000						111.000,00
4 DESPESAS DE CAPIT						111.000,00	

PREFEITURA MUNICIPAL DE COCAL DE TELHA

RUA FRANCISCO ALVES MENDES, 149 - CENTRO - CNPJ:01612574/0001-83

Orçamento Programa - Exercício de 2022

Page 13

QUADRO AUXILIAR DE DETALHAMENTO DA DESPESA

Lei: 256, Data: 30/11/2020

ORGÃO	02	SECRETARIA MUNICIPAL DE INFRAESTRUTURA
UNIDADE	05	SECRETARIA MUNICIPAL DE EDUCAÇÃO
SUB UNIDADE	00	SECRETARIA MUNICIPAL DE EDUCAÇÃO

Aplicacao Programada	Proj/Ativ	Finalidade	Categoria	Detalhada	TotalGrupo	Total Categ.	Total Func.
		F.R. - C.A.					
Treinamento e Capacitacao pessoal	12.122.0021.2041.0000						22.200,00
3	DESPESAS CORREN					22.200,00	
3	OUTRAS DESPESAS CORRENTES				22.200,00		
	OUTROS SERVIÇOS DE TERCEIROS - PESSOA JURÍDICA		3.3.90.39.00	22.200,00			
Administracao do Ensino Fundamental	12.361.0005.2033.0000						856.620,00
3	DESPESAS CORREN					845.520,00	
1	PESSOAL E ENCARGOS SOCIAIS				490.320,00		
	CONTRATAÇÃO POR TEMPO DETERMINADO		3.1.90.04.00	5.550,00			
	VENCIMENTOS E VANTAGENS FIXAS - PESSOAL CIVIL		3.1.90.11.00	366.000,00			
	OBRIGAÇÕES PATRONAIS		3.1.90.13.00	111.000,00			
	DESPESAS DE EXERCÍCIOS ANTERIORES		3.1.90.92.00	7.770,00			
3	OUTRAS DESPESAS CORRENTES				355.200,00		
	DIÁRIAS - CIVIL		3.3.90.14.00	5.550,00			
	MATERIAL DE CONSUMO		3.3.90.30.00	166.500,00			
	PASSAGENS E DESPESAS COM LOCOMOÇÃO		3.3.90.33.00	5.550,00			
	OUTROS SERVIÇOS DE TERCEIROS - PESSOA FÍSICA		3.3.90.36.00	111.000,00			
	OUTROS SERVIÇOS DE TERCEIROS - PESSOA JURÍDICA		3.3.90.39.00	55.500,00			
	DESPESAS DE EXERCÍCIOS ANTERIORES		3.3.90.92.00	11.100,00			
4	DESPESAS DE CAPIT					11.100,00	
4	INVESTIMENTOS				11.100,00		
	EQUIPAMENTOS E MATERIAL PERMANENTE		4.4.90.52.00	11.100,00			
PDDE-Programa de Desenvolvimento da Educacao	12.361.0017.2009.0000						6.105,00
3	DESPESAS CORREN					6.105,00	
3	OUTRAS DESPESAS CORRENTES				6.105,00		
	MATERIAL DE CONSUMO		3.3.90.30.00	6.105,00			
Manutencao do Programa de Salario Educacao	12.361.0017.2011.0000						83.250,00
3	DESPESAS CORREN					83.250,00	
3	OUTRAS DESPESAS CORRENTES				83.250,00		
	MATERIAL DE CONSUMO		3.3.90.30.00	33.300,00			
	OUTROS SERVIÇOS DE TERCEIROS - PESSOA FÍSICA		3.3.90.36.00	16.650,00			
	OUTROS SERVIÇOS DE TERCEIROS - PESSOA JURÍDICA		3.3.90.39.00	33.300,00			
ATendimento a merenda Escolar-PNAE	12.361.0017.2034.0000						300.810,00
3	DESPESAS CORREN					300.810,00	
3	OUTRAS DESPESAS CORRENTES				300.810,00		
	MATERIAL DE CONSUMO		3.3.90.30.00	77.700,00			
	MATERIAL DE CONSUMO		3.3.90.30.00	223.110,00			
Apoio a Estudante Carente do Municipio	12.361.0017.2037.0000						5.550,00
3	DESPESAS CORREN					5.550,00	
3	OUTRAS DESPESAS CORRENTES				5.550,00		
	OUTROS AUXÍLIOS FINANCEIROS A PESSOAS FÍSICAS		3.3.90.48.00	5.550,00			
Encargos com Transporte Escolar	12.361.0017.2094.0000						123.210,00
3	DESPESAS CORREN					123.210,00	

PREFEITURA MUNICIPAL DE COCAL DE TELHA

RUA FRANCISCO ALVES MENDES, 149 - CENTRO - CNPJ:01612574/0001-83

Orçamento Programa - Exercício de 2022

Page 14

QUADRO AUXILIAR DE DETALHAMENTO DA DESPESA

Lei: 256, Data: 30/11/2020

ORGÃO	02	SECRETARIA MUNICIPAL DE INFRAESTRUTURA							
UNIDADE	05	SECRETARIA MUNICIPAL DE EDUCAÇÃO							
SUB UNIDADE	00	SECRETARIA MUNICIPAL DE EDUCAÇÃO							
Aplicacao Programada	Proj/Ativ	Finalidade	Categoria	Detalhada	TotalGrupo	Total Categ.	Total Func.		
F.R. - C.A.									
Encargos com Transporte Escolar	12.361.0017.2094.0000						123.210,00	123.210,00	
3 DESPESAS CORREN									
3 OUTRAS DESPESAS CORRENTES					123.210,00				
MATERIAL DE CONSUMO			3.3.90.30.00	12.210,00					
MATERIAL DE CONSUMO			3.3.90.30.00	22.200,00					
OUTROS SERVIÇOS DE TERCEIROS - PESSOA JURÍDICA			3.3.90.39.00	55.500,00					
OUTROS SERVIÇOS DE TERCEIROS - PESSOA JURÍDICA			3.3.90.39.00	33.300,00					
Construcao, Reforma, Ampl. e Equipamento de Unid	12.361.0037.1007.0000						89.910,00	89.910,00	
4 DESPESAS DE CAPIT									
4 INVESTIMENTOS					89.910,00				
OBRAS E INSTALAÇÕES			4.4.90.51.00	44.400,00					
OBRAS E INSTALAÇÕES			4.4.90.51.00	5.550,00					
EQUIPAMENTOS E MATERIAL PERMANENTE			4.4.90.52.00	16.650,00					
EQUIPAMENTOS E MATERIAL PERMANENTE			4.4.90.52.00	23.310,00					
Construcao, Ampl, Reforma e Equip. quadra poliespo	12.361.0037.1008.0000						66.600,00	66.600,00	
4 DESPESAS DE CAPIT									
4 INVESTIMENTOS					66.600,00				
OBRAS E INSTALAÇÕES			4.4.90.51.00	55.500,00					
OBRAS E INSTALAÇÕES			4.4.90.51.00	11.100,00					
Aquisicao de Material Permanente	12.361.0037.1011.0000						16.650,00	16.650,00	
4 DESPESAS DE CAPIT									
4 INVESTIMENTOS					16.650,00				
EQUIPAMENTOS E MATERIAL PERMANENTE			4.4.90.52.00	16.650,00					
Aquisicao de Veiculos para educacao	12.361.0037.1012.0000						43.290,00	43.290,00	
4 DESPESAS DE CAPIT									
4 INVESTIMENTOS					43.290,00				
EQUIPAMENTOS E MATERIAL PERMANENTE			4.4.90.52.00	5.550,00					
EQUIPAMENTOS E MATERIAL PERMANENTE			4.4.90.52.00	37.740,00					
Aquisicao e ou Indenizacao de imoveis	12.361.0037.1013.0000						5.550,00	5.550,00	
4 DESPESAS DE CAPIT									
4 INVESTIMENTOS					5.550,00				
AQUISIÇÃO DE IMÓVEIS			4.4.90.61.00	5.550,00					
Aquisicao de Material Didatico Pedagogico	12.361.0037.1022.0000						2.220,00	2.220,00	
4 DESPESAS DE CAPIT									
4 INVESTIMENTOS					2.220,00				
EQUIPAMENTOS E MATERIAL PERMANENTE			4.4.90.52.00	2.220,00					
Aquisicao de Instrumentos de Fanfarra	12.361.0037.1111.0000						5.550,00	5.550,00	
4 DESPESAS DE CAPIT									
4 INVESTIMENTOS					5.550,00				
EQUIPAMENTOS E MATERIAL PERMANENTE			4.4.90.52.00	5.550,00					
Implantacao e Equip de Escola de Tempo Integral	12.361.0037.1118.0000								

PREFEITURA MUNICIPAL DE COCAL DE TELHA

RUA FRANCISCO ALVES MENDES, 149 - CENTRO - CNPJ:01612574/0001-83

Orçamento Programa - Exercício de 2022

Page 15

QUADRO AUXILIAR DE DETALHAMENTO DA DESPESA

Lei: 256, Data: 30/11/2020

ORGÃO	02	SECRETARIA MUNICIPAL DE INFRAESTRUTURA
UNIDADE	05	SECRETARIA MUNICIPAL DE EDUCAÇÃO
SUB UNIDADE	00	SECRETARIA MUNICIPAL DE EDUCAÇÃO

Aplicacao Programada	Proj/Ativ	Finalidade	Categoria	Detalhada	TotalGrupo	Total Categ.	Total Func.
		F.R. - C.A.					
							61.050,00
4	DESPESAS DE CAPIT						61.050,00
4	INVESTIMENTOS				61.050,00		
	OBRAS E INSTALAÇÕES		4.4.90.51.00	55.500,00			
	EQUIPAMENTOS E MATERIAL PERMANENTE		4.4.90.52.00	5.550,00			
Manutencao de creches do Municipio	12.365.0028.2036.0000						75.480,00
3	DESPESAS CORREN					75.480,00	
1	PESSOAL E ENCARGOS SOCIAIS				27.750,00		
	VENCIMENTOS E VANTAGENS FIXAS - PESSOAL CIVIL		3.1.90.11.00	22.200,00			
	OBRIGAÇÕES PATRONAIS		3.1.90.13.00	5.550,00			
3	OUTRAS DESPESAS CORRENTES				47.730,00		
	DIÁRIAS - CIVIL		3.3.90.14.00	1.110,00			
	MATERIAL DE CONSUMO		3.3.90.30.00	22.200,00			
	MATERIAL DE CONSUMO		3.3.90.30.00	11.100,00			
	OUTROS SERVIÇOS DE TERCEIROS - PESSOA FÍSICA		3.3.90.36.00	5.550,00			
	OUTROS SERVIÇOS DE TERCEIROS - PESSOA FÍSICA		3.3.90.36.00	5.550,00			
	OUTROS SERVIÇOS DE TERCEIROS - PESSOA JURÍDICA		3.3.90.39.00	2.220,00			
Manutencao do Ensino Pre Escolar	12.365.0028.2039.0000						13.320,00
3	DESPESAS CORREN					13.320,00	
1	PESSOAL E ENCARGOS SOCIAIS				6.660,00		
	VENCIMENTOS E VANTAGENS FIXAS - PESSOAL CIVIL		3.1.90.11.00	5.550,00			
	OBRIGAÇÕES PATRONAIS		3.1.90.13.00	1.110,00			
3	OUTRAS DESPESAS CORRENTES				6.660,00		
	MATERIAL DE CONSUMO		3.3.90.30.00	2.220,00			
	OUTROS SERVIÇOS DE TERCEIROS - PESSOA FÍSICA		3.3.90.36.00	2.220,00			
	OUTROS SERVIÇOS DE TERCEIROS - PESSOA JURÍDICA		3.3.90.39.00	2.220,00			
Construcao e Recuperacao de creches na Zona Rural	12.365.0037.1010.0000						55.500,00
4	DESPESAS DE CAPIT					55.500,00	
4	INVESTIMENTOS				55.500,00		
	OBRAS E INSTALAÇÕES		4.4.90.51.00	55.500,00			
Manutencao do Programa Brasil Alfabetizado	12.366.0022.2010.0000						8.880,00
3	DESPESAS CORREN					8.880,00	
1	PESSOAL E ENCARGOS SOCIAIS				2.220,00		
	CONTRATAÇÃO POR TEMPO DETERMINADO		3.1.90.04.00	2.220,00			
3	OUTRAS DESPESAS CORRENTES				6.660,00		
	MATERIAL DE CONSUMO		3.3.90.30.00	2.220,00			
	OUTROS SERVIÇOS DE TERCEIROS - PESSOA FÍSICA		3.3.90.36.00	2.220,00			
	OUTROS SERVIÇOS DE TERCEIROS - PESSOA JURÍDICA		3.3.90.39.00	2.220,00			
Encargos com Erradicacao do Analfabetismo e educaç	12.366.0022.2040.0000						62.160,00
3	DESPESAS CORREN					62.160,00	
1	PESSOAL E ENCARGOS SOCIAIS				55.500,00		
	VENCIMENTOS E VANTAGENS FIXAS - PESSOAL CIVIL		3.1.90.11.00	55.500,00			

PREFEITURA MUNICIPAL DE COCAL DE TELHA

RUA FRANCISCO ALVES MENDES, 149 - CENTRO - CNPJ:01612574/0001-83

Orçamento Programa - Exercício de 2022

Page 17

QUADRO AUXILIAR DE DETALHAMENTO DA DESPESA

Lei: 256, Data: 30/11/2020

ORGÃO	02	SECRETARIA MUNICIPAL DE INFRAESTRUTURA
UNIDADE	06	FUNDO DE MANUT E DESENV DA EDUCACAO BASICA - FUNDEB
SUB UNIDADE	00	FUNDO DE MANUT E DESENV DA EDUCACAO BASICA - FUNDEB

Aplicacao Programada	Proj/Ativ	Finalidade	Categoria	Detalhada	TotalGrupo	Total Categ.	Total Func.
		F.R. - C.A.					
Magisterio Ensino fundamental maior -70%	12.361.0017.2046.0000						1.421.310,00
3	DESPESAS CORREN					1.421.310,00	
1	PESSOAL E ENCARGOS SOCIAIS				1.421.310,00		
	CONTRATAÇÃO POR TEMPO DETERMINADO		3.1.90.04.00	1.110,00			
	VENCIMENTOS E VANTAGENS FIXAS - PESSOAL CIVIL		3.1.90.11.00	526.650,00			
	VENCIMENTOS E VANTAGENS FIXAS - PESSOAL CIVIL		3.1.90.11.00	316.350,00			
	OBRIGAÇÕES PATRONAIS		3.1.90.13.00	577.200,00			
Administrativo Ensino Fundamental Maior- 30%	12.361.0017.2047.0000						1.390.830,00
3	DESPESAS CORREN					1.390.830,00	
1	PESSOAL E ENCARGOS SOCIAIS				1.332.000,00		
	VENCIMENTOS E VANTAGENS FIXAS - PESSOAL CIVIL		3.1.90.11.00	1.110.000,00			
	OBRIGAÇÕES PATRONAIS		3.1.90.13.00	222.000,00			
3	OUTRAS DESPESAS CORRENTES				58.830,00		
	DIÁRIAS - CIVIL		3.3.90.14.00	1.110,00			
	MATERIAL DE CONSUMO		3.3.90.30.00	22.200,00			
	PASSAGENS E DESPESAS COM LOCOMOÇÃO		3.3.90.33.00	1.110,00			
	OUTROS SERVIÇOS DE TERCEIROS - PESSOA FÍSICA		3.3.90.36.00	1.110,00			
	OUTROS SERVIÇOS DE TERCEIROS - PESSOA JURÍDICA		3.3.90.39.00	33.300,00			
Magisterio Ensino Fundamental Menor 70%	12.361.0017.2082.0000						588.000,00
3	DESPESAS CORREN					588.000,00	
1	PESSOAL E ENCARGOS SOCIAIS				588.000,00		
	VENCIMENTOS E VANTAGENS FIXAS - PESSOAL CIVIL		3.1.90.11.00	588.000,00			
Magisterio da Educ de Jov e Adultos 70%	12.361.0022.2078.0000						599.600,00
3	DESPESAS CORREN					599.600,00	
1	PESSOAL E ENCARGOS SOCIAIS				599.600,00		
	VENCIMENTOS E VANTAGENS FIXAS - PESSOAL CIVIL		3.1.90.11.00	533.000,00			
	OBRIGAÇÕES PATRONAIS		3.1.90.13.00	66.600,00			
Educacao dos Jovens e Adultos Manutencao- 30%	12.361.0022.2103.0000						234.310,00
3	DESPESAS CORREN					234.310,00	
1	PESSOAL E ENCARGOS SOCIAIS				233.200,00		
	VENCIMENTOS E VANTAGENS FIXAS - PESSOAL CIVIL		3.1.90.11.00	211.000,00			
	OBRIGAÇÕES PATRONAIS		3.1.90.13.00	22.200,00			
3	OUTRAS DESPESAS CORRENTES				1.110,00		
	DIÁRIAS - CIVIL		3.3.90.14.00	1.110,00			
Aquisicao de Veiculo	12.361.0037.1009.0000						22.200,00
4	DESPESAS DE CAPIT					22.200,00	
4	INVESTIMENTOS				22.200,00		
	EQUIPAMENTOS E MATERIAL PERMANENTE		4.4.90.52.00	22.200,00			
Investimento na Area da Educacao	12.361.0037.1014.0000						22.200,00
4	DESPESAS DE CAPIT					22.200,00	
4	INVESTIMENTOS				22.200,00		
	OBRAS E INSTALAÇÕES		4.4.90.51.00	11.100,00			
	EQUIPAMENTOS E MATERIAL PERMANENTE		4.4.90.52.00	11.100,00			

PREFEITURA MUNICIPAL DE COCAL DE TELHA

RUA FRANCISCO ALVES MENDES, 149 - CENTRO - CNPJ:01612574/0001-83

Orçamento Programa - Exercício de 2022

Page 18

QUADRO AUXILIAR DE DETALHAMENTO DA DESPESA

Lei: 256, Data: 30/11/2020

ORGÃO	02	SECRETARIA MUNICIPAL DE INFRAESTRUTURA						
UNIDADE	06	FUNDO DE MANUT E DESENV DA EDUCACAO BASICA - FUNDEB						
SUB UNIDADE	00	FUNDO DE MANUT E DESENV DA EDUCACAO BASICA - FUNDEB						
Aplicacao Programada	Proj/Ativ	Finalidade	Categoria	Detalhada	TotalGrupo	Total Categ.	Total Func.	
		F.R. - C.A.						
Investimento na Area da Educacao	12.361.0037.1014.0000							22.200,00
Ensino Infantil Magisterio Pre escola 70%	12.365.0028.2077.0000							333.200,00
3	DESPESAS CORREN					333.200,00		
1	PESSOAL E ENCARGOS SOCIAIS							
	VENCIMENTOS E VANTAGENS FIXAS - PESSOAL CIVIL	3.1.90.11.00		311.000,00				
	OBRIGAÇÕES PATRONAIS	3.1.90.13.00		22.200,00				
Magisterio Ensino infantil/Creche 70%	12.365.0028.2079.0000							492.840,00
3	DESPESAS CORREN					492.840,00		
1	PESSOAL E ENCARGOS SOCIAIS							
	VENCIMENTOS E VANTAGENS FIXAS - PESSOAL CIVIL	3.1.90.11.00		444.000,00				
	OBRIGAÇÕES PATRONAIS	3.1.90.13.00		48.840,00				
Ensino Infantil - Creches Manutencao- 30%	12.365.0028.2090.0000							506.560,00
3	DESPESAS CORREN					506.560,00		
1	PESSOAL E ENCARGOS SOCIAIS					505.450,00		
	VENCIMENTOS E VANTAGENS FIXAS - PESSOAL CIVIL	3.1.90.11.00		388.800,00				
	OBRIGAÇÕES PATRONAIS	3.1.90.13.00		116.650,00				
3	OUTRAS DESPESAS CORRENTES					1.110,00		
	DIÁRIAS - CIVIL	3.3.90.14.00		1.110,00				
Ensino Infantil Pr, Escola- 30%	12.365.0028.2104.0000							172.050,00
3	DESPESAS CORREN					172.050,00		
1	PESSOAL E ENCARGOS SOCIAIS					160.950,00		
	VENCIMENTOS E VANTAGENS FIXAS - PESSOAL CIVIL	3.1.90.11.00		133.200,00				
	OBRIGAÇÕES PATRONAIS	3.1.90.13.00		27.750,00				
3	OUTRAS DESPESAS CORRENTES					11.100,00		
	MATERIAL DE CONSUMO	3.3.90.30.00		5.550,00				
	OUTROS SERVIÇOS DE TERCEIROS - PESSOA JURÍDICA	3.3.90.39.00		5.550,00				
Manutencao de creches do Municipio	12.365.0042.2036.0000							90.000,00
3	DESPESAS CORREN					42.500,00		
3	OUTRAS DESPESAS CORRENTES					42.500,00		
	DIÁRIAS - CIVIL	3.3.90.14.00		2.500,00				
	MATERIAL DE CONSUMO	3.3.90.30.00		25.000,00				
	OUTROS SERVIÇOS DE TERCEIROS - PESSOA FÍSICA	3.3.90.36.00		15.000,00				
4	DESPESAS DE CAPIT							47.500,00
4	INVESTIMENTOS					47.500,00		
	OBRAS E INSTALAÇÕES	4.4.90.51.00		25.000,00				
	EQUIPAMENTOS E MATERIAL PERMANENTE	4.4.90.52.00		22.500,00				
Manutencao do Ensino Pre Escolar	12.365.0042.2039.0000							105.000,00
3	DESPESAS CORREN					57.500,00		
3	OUTRAS DESPESAS CORRENTES					57.500,00		
	DIÁRIAS - CIVIL	3.3.90.14.00		2.500,00				
	MATERIAL DE CONSUMO	3.3.90.30.00		25.000,00				
	OUTROS SERVIÇOS DE TERCEIROS - PESSOA FÍSICA	3.3.90.36.00		15.000,00				
	OUTROS SERVIÇOS DE TERCEIROS - PESSOA JURÍDICA	3.3.90.39.00		15.000,00				

PREFEITURA MUNICIPAL DE COCAL DE TELHA

RUA FRANCISCO ALVES MENDES, 149 - CENTRO - CNPJ:01612574/0001-83

Orçamento Programa - Exercício de 2022

Page 20

QUADRO AUXILIAR DE DETALHAMENTO DA DESPESA

Lei: 256, Data: 30/11/2020

ORGÃO	02	SECRETARIA MUNICIPAL DE INFRAESTRUTURA
UNIDADE	07	SECRETARIA MUNICIPAL DE SAUDE
SUB UNIDADE	00	SECRETARIA MUNICIPAL DE SAUDE

Aplicacao Programada	Proj/Ativ	Finalidade	Categoria	Detalhada	TotalGrupo	Total Categ.	Total Func.
		F.R. - C.A.					
Manutencao da Secretaria Municipal de Saude e Sane	10.301.0005.2029.0000						108.780,00
3	DESPESAS CORREN					108.780,00	
1	PESSOAL E ENCARGOS SOCIAIS				41.070,00		
	CONTRATAÇÃO POR TEMPO DETERMINADO		3.1.90.04.00	5.550,00			
	VENCIMENTOS E VANTAGENS FIXAS - PESSOAL CIVIL		3.1.90.11.00	27.750,00			
	OBRIGAÇÕES PATRONAIS		3.1.90.13.00	5.550,00			
	DESPESAS DE EXERCÍCIOS ANTERIORES		3.1.90.92.00	2.220,00			
3	OUTRAS DESPESAS CORRENTES				67.710,00		
	DIÁRIAS - CIVIL		3.3.90.14.00	1.110,00			
	MATERIAL DE CONSUMO		3.3.90.30.00	33.300,00			
	OUTROS SERVIÇOS DE TERCEIROS - PESSOA FÍSICA		3.3.90.36.00	16.650,00			
	OUTROS SERVIÇOS DE TERCEIROS - PESSOA JURÍDICA		3.3.90.39.00	11.100,00			
	DESPESAS DE EXERCÍCIOS ANTERIORES		3.3.90.92.00	5.550,00			
TOTAL							108.780,00

PREFEITURA MUNICIPAL DE COCAL DE TELHA

RUA FRANCISCO ALVES MENDES, 149 - CENTRO - CNPJ:01612574/0001-83

Orçamento Programa - Exercício de 2022

Page 21

QUADRO AUXILIAR DE DETALHAMENTO DA DESPESA

Lei: 256, Data: 30/11/2020

ORGÃO	02	SECRETARIA MUNICIPAL DE INFRAESTRUTURA
UNIDADE	08	SECRETARIA MUNICIPAL DE AGRICULTURA
SUB UNIDADE	00	SECRETARIA MUNICIPAL DE AGRICULTURA

Aplicacao Programada	Proj/Ativ	Finalidade	Categoria	Detalhada	TotalGrupo	Total Categ.	Total Func.
		F.R. - C.A.					
Manutencao e Encargos com setor de Correicao	04.122.0005.2019.0000						4.440,00
3	DESPESAS CORREN					4.440,00	
3	OUTRAS DESPESAS CORRENTES				4.440,00		
	MATERIAL DE CONSUMO		3.3.90.30.00	2.220,00			
	OUTROS SERVIÇOS DE TERCEIROS - PESSOA FÍSICA		3.3.90.36.00	2.220,00			
Manutencao e Encargos com Dep.de Agricultura	04.122.0005.2027.0000						48.840,00
3	DESPESAS CORREN					48.840,00	
1	PESSOAL E ENCARGOS SOCIAIS				17.760,00		
	VENCIMENTOS E VANTAGENS FIXAS - PESSOAL CIVIL		3.1.90.11.00	16.650,00			
	OBRIGAÇÕES PATRONAIS		3.1.90.13.00	1.110,00			
3	OUTRAS DESPESAS CORRENTES				31.080,00		
	DIÁRIAS - CIVIL		3.3.90.14.00	1.110,00			
	MATERIAL DE CONSUMO		3.3.90.30.00	2.220,00			
	OUTROS SERVIÇOS DE TERCEIROS - PESSOA FÍSICA		3.3.90.36.00	22.200,00			
	OUTROS SERVIÇOS DE TERCEIROS - PESSOA JURÍDICA		3.3.90.39.00	5.550,00			
Manutencao do Departamento de Defesa Civil e Meio	04.122.0005.2117.0000						15.540,00
3	DESPESAS CORREN					15.540,00	
1	PESSOAL E ENCARGOS SOCIAIS				2.220,00		
	VENCIMENTOS E VANTAGENS FIXAS - PESSOAL CIVIL		3.1.90.11.00	2.220,00			
3	OUTRAS DESPESAS CORRENTES				13.320,00		
	MATERIAL DE CONSUMO		3.3.90.30.00	1.110,00			
	OUTROS SERVIÇOS DE TERCEIROS - PESSOA FÍSICA		3.3.90.36.00	1.110,00			
	OUTROS SERVIÇOS DE TERCEIROS - PESSOA JURÍDICA		3.3.90.39.00	11.100,00			
Criacao e Conservacao de APAIS	18.542.0005.2136.0000						3.330,00
3	DESPESAS CORREN					3.330,00	
3	OUTRAS DESPESAS CORRENTES				3.330,00		
	MATERIAL DE CONSUMO		3.3.90.30.00	1.110,00			
	OUTROS SERVIÇOS DE TERCEIROS - PESSOA FÍSICA		3.3.90.36.00	1.110,00			
	OUTROS SERVIÇOS DE TERCEIROS - PESSOA JURÍDICA		3.3.90.39.00	1.110,00			
Aquisicao de Patrulha Mecanizada	20.608.0025.1033.0000						55.500,00
4	DESPESAS DE CAPIT					55.500,00	
4	INVESTIMENTOS				55.500,00		
	EQUIPAMENTOS E MATERIAL PERMANENTE		4.4.90.52.00	55.500,00			
Const de Escola Familia Agrícola	20.608.0025.1034.0000						5.550,00
4	DESPESAS DE CAPIT					5.550,00	
4	INVESTIMENTOS				5.550,00		
	OBRAS E INSTALAÇÕES		4.4.90.51.00	5.550,00			
Impl. de Agroind Benef do Cajá e outros Frutos Reg	20.608.0025.1036.0000						5.550,00
4	DESPESAS DE CAPIT					5.550,00	
4	INVESTIMENTOS				5.550,00		
	OBRAS E INSTALAÇÕES		4.4.90.51.00	5.550,00			
Aquisicao de Trator e Equipamentos Agricolas	20.608.0025.1041.0000						55.500,00

PREFEITURA MUNICIPAL DE COCAL DE TELHA

RUA FRANCISCO ALVES MENDES, 149 - CENTRO - CNPJ:01612574/0001-83

Orçamento Programa - Exercício de 2022

Page 23

QUADRO AUXILIAR DE DETALHAMENTO DA DESPESA

Lei: 256, Data: 30/11/2020

ORGÃO	02	SECRETARIA MUNICIPAL DE INFRAESTRUTURA
UNIDADE	09	FUNDO MUNICIPAL DE SAUDE
SUB UNIDADE	00	FUNDO MUNICIPAL DE SAUDE

Aplicacao Programada	Proj/Ativ	Finalidade	Categoria	Detalhada	TotalGrupo	Total Categ.	Total Func.
		F.R. - C.A.					
Const. Ref. Ampliacao de Unidades de Saude	10.301.0010.1021.0000						166.500,00
4	DESPESAS DE CAPIT					166.500,00	
4	INVESTIMENTOS				166.500,00		
	OBRAS E INSTALAÇÕES		4.4.90.51.00	111.000,00			
	OBRAS E INSTALAÇÕES		4.4.90.51.00	55.500,00			
Aquisicao de Equipamento e Materiais	10.301.0010.1023.0000						157.620,00
4	DESPESAS DE CAPIT					157.620,00	
4	INVESTIMENTOS				157.620,00		
	EQUIPAMENTOS E MATERIAL PERMANENTE		4.4.90.52.00	33.300,00			
	EQUIPAMENTOS E MATERIAL PERMANENTE		4.4.90.52.00	55.500,00			
	EQUIPAMENTOS E MATERIAL PERMANENTE		4.4.90.52.00	68.820,00			
Construcao e reforma de Consultorio Odontologico	10.301.0010.1042.0000						5.550,00
4	DESPESAS DE CAPIT					5.550,00	
4	INVESTIMENTOS				5.550,00		
	OBRAS E INSTALAÇÕES		4.4.90.51.00	5.550,00			
Aquisicao de veiculos(Motos, carros, ambulancias..	10.301.0010.1067.0000						11.100,00
4	DESPESAS DE CAPIT					11.100,00	
4	INVESTIMENTOS				11.100,00		
	EQUIPAMENTOS E MATERIAL PERMANENTE		4.4.90.52.00	11.100,00			
Const. e Aquis de Equipamento para Impl. Academia	10.301.0010.1110.0000						27.750,00
4	DESPESAS DE CAPIT					27.750,00	
4	INVESTIMENTOS				27.750,00		
	OBRAS E INSTALAÇÕES		4.4.90.51.00	22.200,00			
	EQUIPAMENTOS E MATERIAL PERMANENTE		4.4.90.52.00	5.550,00			
Programa de Saude Bucal -PSB	10.301.0010.2031.0000						144.300,00
3	DESPESAS CORREN					144.300,00	
1	PESSOAL E ENCARGOS SOCIAIS				133.200,00		
	VENCIMENTOS E VANTAGENS FIXAS - PESSOAL CIVIL		3.1.90.11.00	111.000,00			
	OBRIGAÇÕES PATRONAIS		3.1.90.13.00	22.200,00			
3	OUTRAS DESPESAS CORRENTES				11.100,00		
	OUTROS SERVIÇOS DE TERCEIROS - PESSOA FÍSICA		3.3.90.36.00	5.550,00			
	OUTROS SERVIÇOS DE TERCEIROS - PESSOA JURÍDICA		3.3.90.39.00	5.550,00			
Manutencao do Sistema de Saude do Municipio	10.301.0010.2063.0000						1.759.350,00
3	DESPESAS CORREN					1.759.350,00	
1	PESSOAL E ENCARGOS SOCIAIS				943.500,00		
	VENCIMENTOS E VANTAGENS FIXAS - PESSOAL CIVIL		3.1.90.11.00	777.000,00			
	OBRIGAÇÕES PATRONAIS		3.1.90.13.00	166.500,00			

PREFEITURA MUNICIPAL DE COCAL DE TELHA

RUA FRANCISCO ALVES MENDES, 149 - CENTRO - CNPJ:01612574/0001-83

Orçamento Programa - Exercício de 2022

Page 24

QUADRO AUXILIAR DE DETALHAMENTO DA DESPESA

Lei: 256, Data: 30/11/2020

ORGÃO	02	SECRETARIA MUNICIPAL DE INFRAESTRUTURA
UNIDADE	09	FUNDO MUNICIPAL DE SAUDE
SUB UNIDADE	00	FUNDO MUNICIPAL DE SAUDE

Aplicacao Programada	Proj/Ativ	Finalidade	Categoria	Detalhada	TotalGrupo	Total Categ.	Total Func.
		F.R. - C.A.					
Manutencao do Sistema de Saude do Municipio	10.301.0010.2063.0000						1.759.350,00
3	DESPESAS CORREN					1.759.350,00	
3	OUTRAS DESPESAS CORRENTES				815.850,00		
	DIÁRIAS - CIVIL		3.3.90.14.00	16.650,00			
	MATERIAL DE CONSUMO		3.3.90.30.00	333.000,00			
	SERVIÇOS DE CONSULTORIA		3.3.90.35.00	16.650,00			
	OUTROS SERVIÇOS DE TERCEIROS - PESSOA FÍSICA		3.3.90.36.00	277.500,00			
	OUTROS SERVIÇOS DE TERCEIROS - PESSOA JURÍDICA		3.3.90.39.00	166.500,00			
	DESPESAS DE EXERCÍCIOS ANTERIORES		3.3.90.92.00	5.550,00			
Manutencao do NASF	10.301.0010.2069.0000						122.100,00
3	DESPESAS CORREN					122.100,00	
1	PESSOAL E ENCARGOS SOCIAIS				11.100,00		
	CONTRATAÇÃO POR TEMPO DETERMINADO		3.1.90.04.00	11.100,00			
3	OUTRAS DESPESAS CORRENTES					111.000,00	
	OUTROS SERVIÇOS DE TERCEIROS - PESSOA FÍSICA		3.3.90.36.00	111.000,00			
Programa de Saude da Familia - PSF	10.301.0010.2070.0000						305.250,00
3	DESPESAS CORREN					305.250,00	
1	PESSOAL E ENCARGOS SOCIAIS				249.750,00		
	CONTRATAÇÃO POR TEMPO DETERMINADO		3.1.90.04.00	55.500,00			
	VENCIMENTOS E VANTAGENS FIXAS - PESSOAL CIVIL		3.1.90.11.00	166.500,00			
	OBRIGAÇÕES PATRONAIS		3.1.90.13.00	27.750,00			
3	OUTRAS DESPESAS CORRENTES					55.500,00	
	OUTROS SERVIÇOS DE TERCEIROS - PESSOA FÍSICA		3.3.90.36.00	55.500,00			
Programa de Agentes Comunitario de Saude - PACS	10.301.0010.2109.0000						342.990,00
3	DESPESAS CORREN					342.990,00	
1	PESSOAL E ENCARGOS SOCIAIS				333.000,00		
	VENCIMENTOS E VANTAGENS FIXAS - PESSOAL CIVIL		3.1.90.11.00	277.500,00			
	OBRIGAÇÕES PATRONAIS		3.1.90.13.00	55.500,00			
3	OUTRAS DESPESAS CORRENTES					9.990,00	
	DIÁRIAS - CIVIL		3.3.90.14.00	2.220,00			
	MATERIAL DE CONSUMO		3.3.90.30.00	2.220,00			
	OUTROS SERVIÇOS DE TERCEIROS - PESSOA FÍSICA		3.3.90.36.00	2.220,00			
	OUTROS SERVIÇOS DE TERCEIROS - PESSOA JURÍDICA		3.3.90.39.00	3.330,00			
Cofinanciamento	10.301.0010.2128.0000						106.560,00
3	DESPESAS CORREN					106.560,00	
3	OUTRAS DESPESAS CORRENTES					106.560,00	
	MATERIAL DE CONSUMO		3.3.90.30.00	99.900,00			
	OUTROS SERVIÇOS DE TERCEIROS - PESSOA FÍSICA		3.3.90.36.00	3.330,00			
	OUTROS SERVIÇOS DE TERCEIROS - PESSOA JURÍDICA		3.3.90.39.00	3.330,00			
Manutencao Laboratorio de Protese Dentaria	10.301.0010.2129.0000						83.250,00
3	DESPESAS CORREN					83.250,00	
3	OUTRAS DESPESAS CORRENTES					83.250,00	
	MATERIAL DE CONSUMO		3.3.90.30.00	5.550,00			
	OUTROS SERVIÇOS DE TERCEIROS - PESSOA FÍSICA		3.3.90.36.00	22.200,00			
	OUTROS SERVIÇOS DE TERCEIROS - PESSOA JURÍDICA		3.3.90.39.00	55.500,00			

PREFEITURA MUNICIPAL DE COCAL DE TELHA

RUA FRANCISCO ALVES MENDES, 149 - CENTRO - CNPJ:01612574/0001-83

Orçamento Programa - Exercício de 2022

Page 25

QUADRO AUXILIAR DE DETALHAMENTO DA DESPESA

Lei: 256, Data: 30/11/2020

ORGÃO	02	SECRETARIA MUNICIPAL DE INFRAESTRUTURA						
UNIDADE	09	FUNDO MUNICIPAL DE SAUDE						
SUB UNIDADE	00	FUNDO MUNICIPAL DE SAUDE						
Aplicacao Programada	Proj/Ativ	Finalidade	Categoria	Detalhada	TotalGrupo	Total Categ.	Total Func.	
F.R. - C.A.								
Manutencao Laboratorio de Protese Dentaria	10.301.0010.2129.0000						83.250,00	
Administracao do Piso de atencao Basica	10.301.0010.2133.0000						851.370,00	851.370,00
3	DESPESAS CORREN							
1	PESSOAL E ENCARGOS SOCIAIS				233.100,00			
	VENCIMENTOS E VANTAGENS FIXAS - PESSOAL CIVIL	3.1.90.11.00		166.500,00				
	OBRIGAÇÕES PATRONAIS	3.1.90.13.00		66.600,00				
3	OUTRAS DESPESAS CORRENTES				618.270,00			
	DIÁRIAS - CIVIL	3.3.90.14.00		2.220,00				
	MATERIAL DE CONSUMO	3.3.90.30.00		444.000,00				
	MATERIAL, BEM OU SERVIÇO PARA DISTRIBUIÇÃO GRATUITA	3.3.90.32.00		5.550,00				
	OUTROS SERVIÇOS DE TERCEIROS - PESSOA FÍSICA	3.3.90.36.00		55.500,00				
	OUTROS SERVIÇOS DE TERCEIROS - PESSOA JURÍDICA	3.3.90.39.00		111.000,00				
Manutencao do CAPS	10.302.0038.2068.0000						284.160,00	284.160,00
3	DESPESAS CORREN							
1	PESSOAL E ENCARGOS SOCIAIS				89.910,00			
	CONTRATAÇÃO POR TEMPO DETERMINADO	3.1.90.04.00		1.110,00				
	VENCIMENTOS E VANTAGENS FIXAS - PESSOAL CIVIL	3.1.90.11.00		88.800,00				
3	OUTRAS DESPESAS CORRENTES				194.250,00			
	MATERIAL DE CONSUMO	3.3.90.30.00		22.200,00				
	OUTROS SERVIÇOS DE TERCEIROS - PESSOA FÍSICA	3.3.90.36.00		166.500,00				
	OUTROS SERVIÇOS DE TERCEIROS - PESSOA JURÍDICA	3.3.90.39.00		5.550,00				
Manutencao da Assistencia Farmaceutica	10.303.0039.2130.0000						44.400,00	44.400,00
3	DESPESAS CORREN							
3	OUTRAS DESPESAS CORRENTES				44.400,00			
	MATERIAL DE CONSUMO	3.3.90.30.00		44.400,00				
Manutencao do Programa Vig. Sanitaria	10.304.0027.2231.0000						32.190,00	32.190,00
3	DESPESAS CORREN							
1	PESSOAL E ENCARGOS SOCIAIS				22.200,00			
	VENCIMENTOS E VANTAGENS FIXAS - PESSOAL CIVIL	3.1.90.11.00		22.200,00				
3	OUTRAS DESPESAS CORRENTES				9.990,00			
	MATERIAL DE CONSUMO	3.3.90.30.00		5.550,00				
	OUTROS SERVIÇOS DE TERCEIROS - PESSOA FÍSICA	3.3.90.36.00		2.220,00				
	OUTROS SERVIÇOS DE TERCEIROS - PESSOA JURÍDICA	3.3.90.39.00		2.220,00				
Manutencao do Programa Vig. Epidemiologica-PPI/ECD	10.305.0027.2066.0000						82.140,00	82.140,00
3	DESPESAS CORREN							
1	PESSOAL E ENCARGOS SOCIAIS				68.820,00			
	VENCIMENTOS E VANTAGENS FIXAS - PESSOAL CIVIL	3.1.90.11.00		55.500,00				
	OBRIGAÇÕES PATRONAIS	3.1.90.13.00		13.320,00				
3	OUTRAS DESPESAS CORRENTES				13.320,00			
	MATERIAL DE CONSUMO	3.3.90.30.00		5.550,00				
	OUTROS SERVIÇOS DE TERCEIROS - PESSOA FÍSICA	3.3.90.36.00		2.220,00				
	OUTROS SERVIÇOS DE TERCEIROS - PESSOA JURÍDICA	3.3.90.39.00		3.330,00				
	INDENIZAÇÃO PELA EXECUÇÃO DE TRABALHOS DE CAMPO	3.3.90.95.00		2.220,00				

PREFEITURA MUNICIPAL DE COCAL DE TELHA

RUA FRANCISCO ALVES MENDES, 149 - CENTRO - CNPJ:01612574/0001-83

Orçamento Programa - Exercício de 2022

Page 26

QUADRO AUXILIAR DE DETALHAMENTO DA DESPESA

Lei: 256, Data: 30/11/2020

ORGÃO	02	SECRETARIA MUNICIPAL DE INFRAESTRUTURA
UNIDADE	09	FUNDO MUNICIPAL DE SAUDE
SUB UNIDADE	00	FUNDO MUNICIPAL DE SAUDE

Aplicacao Programada	Proj/Ativ	Finalidade	Categoria	Detalhada	TotalGrupo	Total Categ.	Total Func.
		F.R. - C.A.					
Manutencao das acoes de acoes de enfrentamento da	10.305.0027.2139.0000						499.500,00
3	DESPESAS CORREN					466.200,00	
1	PESSOAL E ENCARGOS SOCIAIS				111.000,00		
	CONTRATAÇÃO POR TEMPO DETERMINADO		3.1.90.04.00	55.500,00			
	VENCIMENTOS E VANTAGENS FIXAS - PESSOAL CIVIL		3.1.90.11.00	55.500,00			
3	OUTRAS DESPESAS CORRENTES				355.200,00		
	MATERIAL DE CONSUMO		3.3.90.30.00	277.500,00			
	MATERIAL, BEM OU SERVIÇO PARA DISTRIBUIÇÃO GRATUITA		3.3.90.32.00	22.200,00			
	OUTROS SERVIÇOS DE TERCEIROS - PESSOA FÍSICA		3.3.90.36.00	22.200,00			
	OUTROS SERVIÇOS DE TERCEIROS - PESSOA JURÍDICA		3.3.90.39.00	33.300,00			
4	DESPESAS DE CAPIT					33.300,00	
4	INVESTIMENTOS				33.300,00		
	EQUIPAMENTOS E MATERIAL PERMANENTE		4.4.90.52.00	33.300,00			

TOTAL 5.026.080,00

PREFEITURA MUNICIPAL DE COCAL DE TELHA

RUA FRANCISCO ALVES MENDES, 149 - CENTRO - CNPJ:01612574/0001-83

Orçamento Programa - Exercício de 2022

Page 27

QUADRO AUXILIAR DE DETALHAMENTO DA DESPESA

Lei: 256, Data: 30/11/2020

ORGÃO	02	SECRETARIA MUNICIPAL DE INFRAESTRUTURA
UNIDADE	10	SECRETARIA MUNICIPAL DE AÇÃO SOCIAL E CIDADANIA
SUB UNIDADE	00	SECRETARIA MUNICIPAL DE AÇÃO SOCIAL E CIDADANIA

Aplicacao Programada	Proj/Ativ	Finalidade	Categoria	Detalhada	TotalGrupo	Total Categ.	Total Func.
		F.R. - C.A.					

Manutencao do Conselho tutelar	08.243.0005.2099.0000						86.580,00
3	DESPESAS CORREN					86.580,00	
1	PESSOAL E ENCARGOS SOCIAIS				83.250,00		
	VENCIMENTOS E VANTAGENS FIXAS - PESSOAL CIVIL		3.1.90.11.00	77.700,00			
	OBRIGAÇÕES PATRONAIS		3.1.90.13.00	5.550,00			
3	OUTRAS DESPESAS CORRENTES				3.330,00		
	MATERIAL DE CONSUMO		3.3.90.30.00	1.110,00			
	OUTROS SERVIÇOS DE TERCEIROS - PESSOA FÍSICA		3.3.90.36.00	1.110,00			
	OUTROS SERVIÇOS DE TERCEIROS - PESSOA JURÍDICA		3.3.90.39.00	1.110,00			

Manutencao da Secretaria de Assistencia Social	08.244.0005.2024.0000						186.480,00
3	DESPESAS CORREN					186.480,00	
1	PESSOAL E ENCARGOS SOCIAIS				94.350,00		
	VENCIMENTOS E VANTAGENS FIXAS - PESSOAL CIVIL		3.1.90.11.00	77.700,00			
	OBRIGAÇÕES PATRONAIS		3.1.90.13.00	16.650,00			
3	OUTRAS DESPESAS CORRENTES				92.130,00		
	DIÁRIAS - CIVIL		3.3.90.14.00	2.220,00			
	MATERIAL DE CONSUMO		3.3.90.30.00	5.550,00			
	MATERIAL, BEM OU SERVIÇO PARA DISTRIBUIÇÃO GRATUITA		3.3.90.32.00	16.650,00			
	OUTROS SERVIÇOS DE TERCEIROS - PESSOA FÍSICA		3.3.90.36.00	22.200,00			
	OUTROS SERVIÇOS DE TERCEIROS - PESSOA JURÍDICA		3.3.90.39.00	33.300,00			
	OUTROS AUXÍLIOS FINANCEIROS A PESSOAS FÍSICAS		3.3.90.48.00	11.100,00			
	DESPESAS DE EXERCÍCIOS ANTERIORES		3.3.90.92.00	1.110,00			

TOTAL							273.060,00
-------	--	--	--	--	--	--	------------

PREFEITURA MUNICIPAL DE COCAL DE TELHA

RUA FRANCISCO ALVES MENDES, 149 - CENTRO - CNPJ:01612574/0001-83

Orçamento Programa - Exercício de 2022

Page 28

QUADRO AUXILIAR DE DETALHAMENTO DA DESPESA

Lei: 256, Data: 30/11/2020

ORGÃO	02	SECRETARIA MUNICIPAL DE INFRAESTRUTURA
UNIDADE	11	FUNDO MUNICIPAL DE ASSISTENCIA SOCIAL
SUB UNIDADE	00	FUNDO MUNICIPAL DE ASSISTENCIA SOCIAL

Aplicacao Programada	Proj/Ativ	Finalidade	Categoria	Detalhada	TotalGrupo	Total Categ.	Total Func.
		F.R. - C.A.					
Programa Primeira Infancia	08.243.0002.2127.0000						166.500,00
3	DESPESAS CORREN					166.500,00	
1	PESSOAL E ENCARGOS SOCIAIS				94.350,00		
	CONTRATAÇÃO POR TEMPO DETERMINADO		3.1.90.04.00	88.800,00			
	VENCIMENTOS E VANTAGENS FIXAS - PESSOAL CIVIL		3.1.90.11.00	2.220,00			
	OBRIGAÇÕES PATRONAIS		3.1.90.13.00	3.330,00			
3	OUTRAS DESPESAS CORRENTES				72.150,00		
	MATERIAL DE CONSUMO		3.3.90.30.00	5.550,00			
	OUTROS SERVIÇOS DE TERCEIROS - PESSOA FÍSICA		3.3.90.36.00	55.500,00			
	OUTROS SERVIÇOS DE TERCEIROS - PESSOA JURÍDICA		3.3.90.39.00	11.100,00			
Aquisicao e Equipamento Diversos	08.244.0030.1006.0000						11.100,00
4	DESPESAS DE CAPIT					11.100,00	
4	INVESTIMENTOS				11.100,00		
	EQUIPAMENTOS E MATERIAL PERMANENTE		4.4.90.52.00	11.100,00			
Construcao e Reforma do Centro de Convivencia	08.244.0030.1043.0000						55.500,00
4	DESPESAS DE CAPIT					55.500,00	
4	INVESTIMENTOS				55.500,00		
	OBRAS E INSTALAÇÕES		4.4.90.51.00	55.500,00			
Aquisicao de veiculos	08.244.0030.1069.0000						33.300,00
4	DESPESAS DE CAPIT					33.300,00	
4	INVESTIMENTOS				33.300,00		
	EQUIPAMENTOS E MATERIAL PERMANENTE		4.4.90.52.00	33.300,00			
Administracao do FMAS	08.244.0030.2105.0000						71.040,00
3	DESPESAS CORREN					71.040,00	
1	PESSOAL E ENCARGOS SOCIAIS				19.980,00		
	VENCIMENTOS E VANTAGENS FIXAS - PESSOAL CIVIL		3.1.90.11.00	16.650,00			
	OBRIGAÇÕES PATRONAIS		3.1.90.13.00	3.330,00			
3	OUTRAS DESPESAS CORRENTES				51.060,00		
	DIÁRIAS - CIVIL		3.3.90.14.00	2.220,00			
	MATERIAL DE CONSUMO		3.3.90.30.00	5.550,00			
	MATERIAL, BEM OU SERVIÇO PARA DISTRIBUIÇÃO GRATUITA		3.3.90.32.00	3.330,00			
	OUTROS SERVIÇOS DE TERCEIROS - PESSOA FÍSICA		3.3.90.36.00	11.100,00			
	OUTROS SERVIÇOS DE TERCEIROS - PESSOA JURÍDICA		3.3.90.39.00	16.650,00			
	OUTROS AUXÍLIOS FINANCEIROS A PESSOAS FÍSICAS		3.3.90.48.00	9.990,00			
	DESPESAS DE EXERCÍCIOS ANTERIORES		3.3.90.92.00	2.220,00			
Manutencao do CRAS -PAIF (PSB)	08.244.0034.2096.0000						177.600,00
3	DESPESAS CORREN					177.600,00	
1	PESSOAL E ENCARGOS SOCIAIS				66.600,00		
	VENCIMENTOS E VANTAGENS FIXAS - PESSOAL CIVIL		3.1.90.11.00	55.500,00			
	OBRIGAÇÕES PATRONAIS		3.1.90.13.00	11.100,00			
3	OUTRAS DESPESAS CORRENTES				111.000,00		
	MATERIAL DE CONSUMO		3.3.90.30.00	22.200,00			
	MATERIAL, BEM OU SERVIÇO PARA DISTRIBUIÇÃO GRATUITA		3.3.90.32.00	11.100,00			
	OUTROS SERVIÇOS DE TERCEIROS - PESSOA FÍSICA		3.3.90.36.00	44.400,00			
	OUTROS SERVIÇOS DE TERCEIROS - PESSOA JURÍDICA		3.3.90.39.00	33.300,00			

PREFEITURA MUNICIPAL DE COCAL DE TELHA

RUA FRANCISCO ALVES MENDES, 149 - CENTRO - CNPJ:01612574/0001-83

Orçamento Programa - Exercício de 2022

Page 30

QUADRO AUXILIAR DE DETALHAMENTO DA DESPESA

Lei: 256, Data: 30/11/2020

ORGÃO	02	SECRETARIA MUNICIPAL DE INFRAESTRUTURA
UNIDADE	12	SECRETARIA MUNICIPAL DE CULTURA
SUB UNIDADE	00	SECRETARIA MUNICIPAL DE CULTURA

Aplicacao Programada	Proj/Ativ	Finalidade	Categoria	Detalhada	TotalGrupo	Total Categ.	Total Func.
		F.R. - C.A.					
Manutencao da Secretaria de Cultura	13.122.0005.2043.0000						44.400,00
3	DESPESAS CORREN					44.400,00	
1	PESSOAL E ENCARGOS SOCIAIS				38.850,00		
	VENCIMENTOS E VANTAGENS FIXAS - PESSOAL CIVIL		3.1.90.11.00	33.300,00			
	OBRIGAÇÕES PATRONAIS		3.1.90.13.00	5.550,00			
3	OUTRAS DESPESAS CORRENTES				5.550,00		
	DIÁRIAS - CIVIL		3.3.90.14.00	1.110,00			
	MATERIAL DE CONSUMO		3.3.90.30.00	1.110,00			
	PREMIAÇÕES CULTURAIS, ARTÍSTICAS, CIENTÍFICAS, DESPORT		3.3.90.31.00	1.110,00			
	OUTROS SERVIÇOS DE TERCEIROS - PESSOA FÍSICA		3.3.90.36.00	1.110,00			
	OUTROS SERVIÇOS DE TERCEIROS - PESSOA JURÍDICA		3.3.90.39.00	1.110,00			
Implantacao de Internet gratis	13.126.0033.1024.0000						5.550,00
4	DESPESAS DE CAPIT					5.550,00	
4	INVESTIMENTOS				5.550,00		
	OBRAS E INSTALAÇÕES		4.4.90.51.00	5.550,00			
Construcao do espaco Cultural da Juventude e Da Mu	13.392.0005.1123.0000						22.200,00
4	DESPESAS DE CAPIT					22.200,00	
4	INVESTIMENTOS				22.200,00		
	OBRAS E INSTALAÇÕES		4.4.90.51.00	22.200,00			
Construcao e Implantacao de biblioteca	13.392.0033.1122.0000						23.310,00
4	DESPESAS DE CAPIT					23.310,00	
4	INVESTIMENTOS				23.310,00		
	OBRAS E INSTALAÇÕES		4.4.90.51.00	1.110,00			
	OBRAS E INSTALAÇÕES		4.4.90.51.00	11.100,00			
	EQUIPAMENTOS E MATERIAL PERMANENTE		4.4.90.52.00	11.100,00			
Real.e Pro.de Eventos Fest. e Comem.Cult. do Munic	13.392.0033.2042.0000						102.342,00
3	DESPESAS CORREN					102.342,00	
3	OUTRAS DESPESAS CORRENTES				102.342,00		
	MATERIAL, BEM OU SERVIÇO PARA DISTRIBUIÇÃO GRATUITA		3.3.90.32.00	1.110,00			
	OUTROS SERVIÇOS DE TERCEIROS - PESSOA FÍSICA		3.3.90.36.00	5.550,00			
	OUTROS SERVIÇOS DE TERCEIROS - PESSOA JURÍDICA		3.3.90.39.00	22.200,00			
	OUTROS SERVIÇOS DE TERCEIROS - PESSOA JURÍDICA		3.3.90.39.00	73.482,00			
TOTAL							197.802,00

PREFEITURA MUNICIPAL DE COCAL DE TELHA

RUA FRANCISCO ALVES MENDES, 149 - CENTRO - CNPJ:01612574/0001-83

Orçamento Programa - Exercício de 2022

Page 31

QUADRO AUXILIAR DE DETALHAMENTO DA DESPESA

Lei: 256, Data: 30/11/2020

KARYNE
ARAGAO
CANSANCAO:
98591762304

Assinado de forma digital por
KARYNE ARAGAO
CANSANCAO:98591762304
DN: c=BR, o=CP-Brasil, ou=AC
SOLLTI Multipla v5,
ou=20937130000162,
ou=Presencial, ou=Certificado PF
A1, cn=KARYNE ARAGAO
CANSANCAO:98591762304
Dados: 2021.10.08 11:29:28 -03'00'

KARYNE ARAGÃO CANSANÇÃO
PREFEITA
985.917.623-04

LEANDRO ÍTALO BARBOSA DE MEDEIROS
SEC. DE FINANÇAS
050.628.333-02

MARVIO
MARCONI DE
SIQUEIRA
NUNES:72674
350334

Assinado de forma digital por
MARVIO MARCONI DE SIQUEIRA
NUNES:72674350334
DN: c=BR, o=CP-Brasil, ou=AC
SOLLTI Multipla v5,
ou=20937130000162,
ou=Presencial, ou=Certificado PF
A1, cn=MARVIO MARCONI DE
SIQUEIRA NUNES:72674350334
Dados: 2021.10.08 11:36:20
-03'00'

CONPLAN CRC 145/O
CONTABILIDADE
726.743.503-34

PREFEITURA MUNICIPAL DE COCAL DE TELHA

RUA FRANCISCO ALVES MENDES, 149 - CENTRO

01612574/0001-83

Exercício: 2022

RECEITA PREVISTA

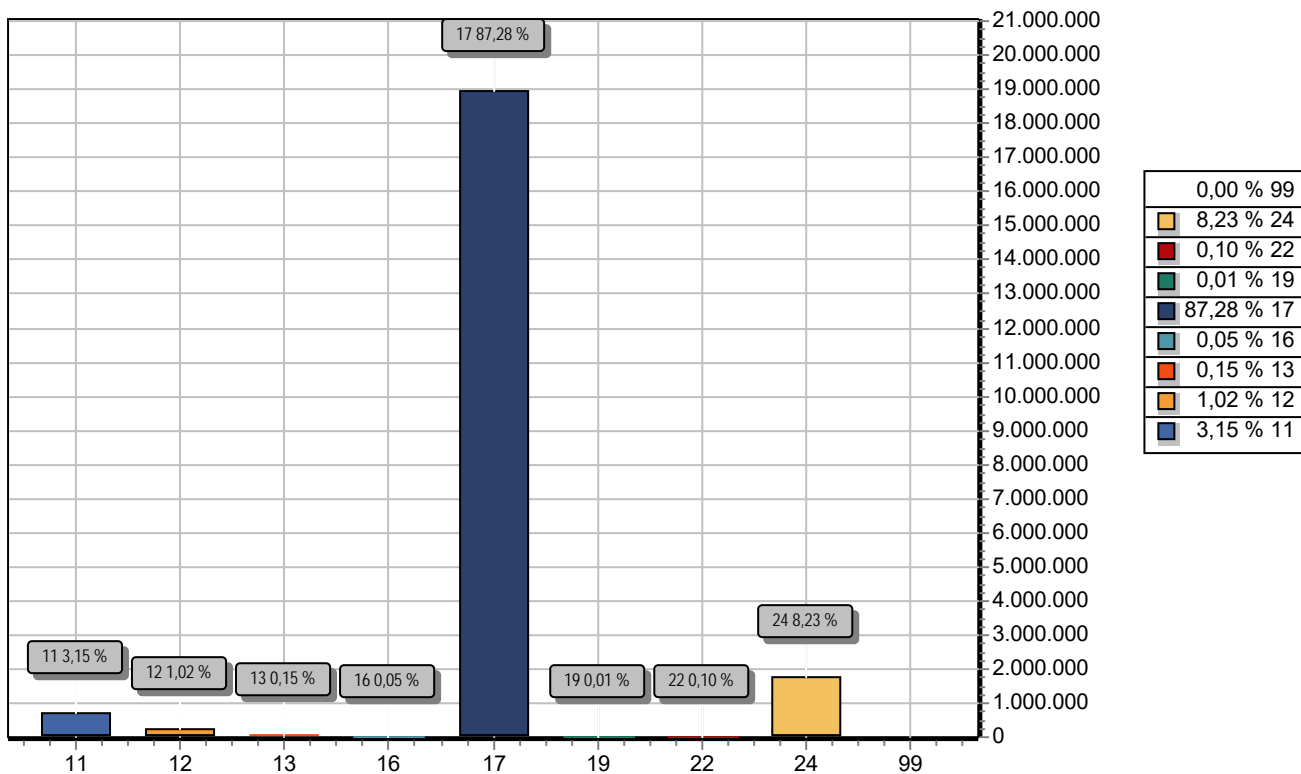

CODIGO	PREVISTO	
11	IMPOSTOS, TAXAS E CONTRIBUIÇÕES DE MELHORIA	684.870,00
12	CONTRIBUIÇÕES	222.000,00
13	RECEITA PATRIMONIAL	33.300,00
16	RECEITA DE SERVIÇOS	11.100,00
17	TRANSFERENCIAS CORRENTES	18.955.210,00
19	OUTRAS RECEITAS CORRENTES	1.110,00
22	ALIENAÇÃO DE BENS	22.200,00
24	TRANSFERÊNCIAS DE CAPITAL	1.788.432,00
99	RECURSOS ARRECADADOS EM EXERCÍCIOS ANTERIORES	
TOTAL		21.718.222,00

KARYNE
ARAGAO
CANSANCAO:98
591762304

Assinado de forma digital por
KARYNE ARAGAO
CANSANCAO:98591762304
DN: c=BR, o=ICP-Brasil, ou=AC
SOLUTI Multipla v5,
ou=20937130000162, ou=Presencial,
ou=Certificado PF A1, cn=KARYNE
ARAGAO CANSANCAO:98591762304
Dados: 2021.10.27 10:51:10 -03'00'

KARYNE ARAGÃO CANSANÇÃO
PREFEITA
985.917.623-04

LEANDRO ÍTALO BARBOSA DE MEDEIROS
SEC. DE FINANÇAS
050.628.333-02

MARVIO MARCONI
DE SIQUEIRA
NUNES:726743503
34

Assinado de forma digital por MARVIO
MARCONI DE SIQUEIRA
NUNES:72674350334
DN: c=BR, o=ICP-Brasil, ou=AC SOLUTI
Multipla v5, ou=20937130000162,
ou=Presencial, ou=Certificado PF A1,
cn=MARVIO MARCONI DE SIQUEIRA
NUNES:72674350334
Dados: 2021.10.27 10:47:30 -03'00'

CONPLAN CRC 145/O
CONTABILIDADE
726.743.503-34